

Rôle
des Membres de la Société
pour l'Encouragement
des Arts.

1776.

1/2

326
408

734

11

ARCHIVES 1896.

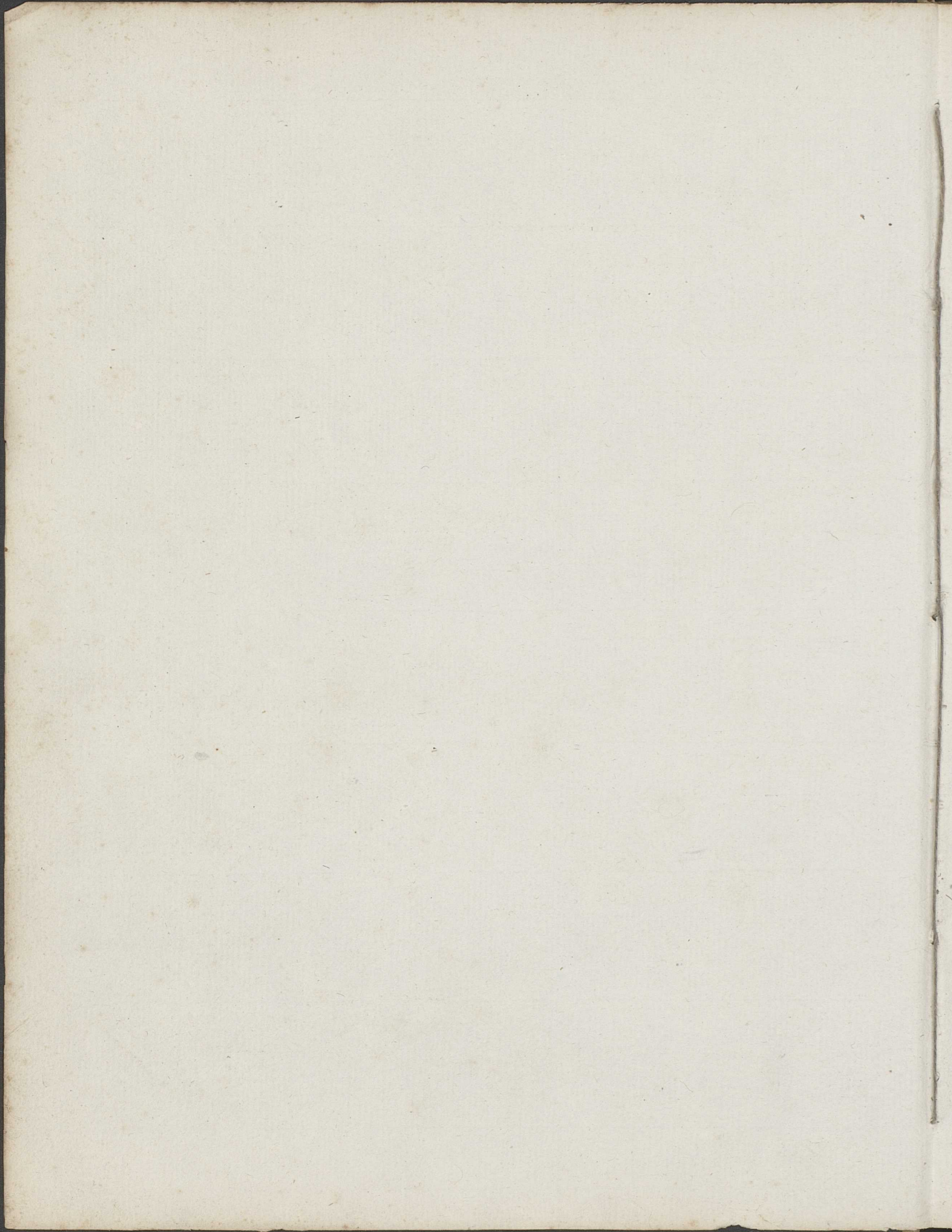

Rôle des Membres de la Société des Arts. 1776

Les 4 syndics

Michel Sullin de Chateaurieux
Jean Jacques Bonnet
Jean Antoine Guainier
Jacob de Chapeaurouge

Anciens syndics
(sur 4)

Jédon Turretini
Fred. Guillaume Bonnet
Louis Le Fort.

Conseillers d'Etat
(sur 12)

Barthelemi Rilliet
Jean Sarasin
Philibert Cramer, trésorier général
Alexandre Marcet
Claude-Philippe Claparide
Daniel Naville
Isaac Louis Thellusson
Barthelemi Salaffé
Jean Louis Pictet.

Secrétaires d'Etat
(sur 2)

Ami de Rochemont

Conseillers déchargés
(sur 10)

Jean Louis Grenus
Pierre Jaquet
François Tronchin
Jacob Tronchin

Auditeurs

(sur 6)

François Yallabert
Paul Capenore.
Jean-Louis Claparide

Prouveur général

Joseph des Arts

Les 2 secrétaires de la Justice

Jean Jacques Dunant
Jean Robert Falquet

Châtelains

(sur 2)

Jean Jacques de Tournes, ch. de Jussey.

Suite du Conseil des CC.

de 1746.

Nicolas de Saussure, anc. audit.
Jean Pierre Jolivet id.
Gaspard Sellon

de 1752.

Charles Bonnet
Jean Jacques Manget Dr med.
Jean François Sellon
Charles de Saugy de Lubières
Jean Gabriel Cramer
Jean Vasserot de Dardagny
Jean Antoine Butini Dr med.
Louis Colladon, apothicaire
Gabriel Cramer

De 1758 (suite)

Jean Bertrand de Comins avocat
Horace Jean Vasserot
Ch. Theophile Vernet

De 1764

Jean Antoine Fatio anc. auditeur
Jean Vag. Turrellini, professeur
François Calandrini, anc. audite
Ami Rilliet, id
J^r Louis de Budé de Borisy.
François Chappuis
Samuel de Tourne, anc. audite
Marc micheli
François Colladon.
Louis Bertrand prof^t de math.

De 1770

André Pictet, anc. auditeur
Jacques André Mallet, prof d'astr.
Jean Sellon - Monty
Jean-François Thelluson
Denis Joly
Léonard Bourdelillon
Jean-Zacharie Robin
Jean-Robert Soret
Jacob Melly
Jacques Viussieux
Etienne Bonnet
Jaq. Antoine Odier
Antoine Chappuis - Mussard
Jacques-David Marchand
Jean Flournoy, hospitalier
Etienne Clavere
Pierre Jolivet

De 1775

Agni Mestrezat
Jean Louis de Tourne
Jean de Tourne
Marc Alex. Puerari
Philippe des Arts
J. ant de Luc.
Isaac Mariet, de négreis
Augustin Le Royer.
Guillaume Ringler
Bernard Soret
Ami Melly
Jacques Lepiault
Jean Lambert
P. Henri Gourgas, avocat
Jean Baptiste Archer
Louis-Ch. Fazy
Simon Bertrand
Jean Ls Micheli
Pierre Viussieux, avocat
Guillaume Fuzier-Cayla fils
Jean François Butini, avocat
Jacques Achard Bontems
Jacques-Antoine Du Roveray
Horace-Benedict Rilliet
Isaac Louis Nanlle
Abraham Joly, Dr med.

Soit 96 membres du
Conseil des Deux-Cents, qui
comptait alors 245 membres.

Autres qualités ou professions

Ecclesiastiques etc.

D. Claparède, prof^t de théologie

Vernet id.

Chauvet, ministre

Reybaz id

Grenus, pasteur

Isaïe Jacq, ministre

Picot, pasteur

Vernes, pasteur.

Diodati, pasteur, bibliothécaire

Senebier id id

Veillard, ministre, régent au Collège

Ampach id id

Roman, régent au Collège

Zwahlen, commis au greffe.

Savants etc.

H. B. de Saussure, professeur

Tingry, maître en pharmacie

S. Lhuillier, mathématicien

Moulton, homme de lettres

Reverdil, id

J^r J^r Gourgas Dupan id

Haller de Roches id

J. L. Le Sage id

médecins

Gallatin

Solomiac

Jurine

Odier

Vignier

Dessinateurs

Vanière

Jager, Carrin fils

Architecte

Vaucher fils.

Mécanicien

Paul.

Peintres

Marcinhe

Fabe.

Vaucher

Liotard

Serre

Bourrit

Frairet

Arsaud

Banquiers etc.

Sullin fils.

Bontems.

Jarrigues.

Sullin

Savit

Bontems fils

Salomon.

Audeoud, agent de change.

Vieusseux, agent de change.

Le Résident de France

Hennin.

Divers et sans profⁿ ind^qués

Lord Clive

Le chevalier d'Elbo

Mattley, officier en Prusse

Comparat secret de la bourse

Rocca

Calandrinii fils

Saladin

Vanerot de Viney fils

J. J. Buisson

Borner

J. L. Craver.

Bardin

Boissier Monty

Pictet de Pregny

Roque

Ant. Fane

Leguin

Mayer

Colondre

Maystr

C. L. Cayenore.

Avocats

de Turretin

Grenus

Prevost Bellamy

Trembley

Martin de Fort

Trembley

Turretini

Flournois

Maurice

de Veyobre

Brieu

Delorme

Bonnafors ^{plus tard}

M. a. Pictet (profen. de physique)

Prevost de Roches

Nardh

Nardh - Rillet

Récapitulation

| | |
|---------------------------------|-----|
| Magistrats divers | 27 |
| Autres membres du Zoo | 69 |
| Ecclesiastiques | 12 |
| un veuf | 1 |
| un commis au greffe | 1 |
| Savants, hommes de lettres | 8 |
| Médecins | 5 |
| Seminateurs | 2 |
| architecte | 1 |
| mécanicien | 1 |
| Peintres | 8 |
| Banquiers | 9 |
| le Résident de France | 1 |
| Divers | 21 |
| Avocats | 17 |
| Etudiants | 13 |
| Horlogers | 72 |
| graveurs | 33 |
| Monteurs de boîtes | 9 |
| Faisceaux de verres | 2 |
| Orfèvres, joailliers | 17 |
| Essayeurs | 2 |
| Émailleurs | 3 |
| Négociants | 62 |
| Marchands de fer, quincaillerie | 4 |
| Marchands de draps, toiles | 6 |
| Fabricant d'instruments | 1 |
| <hr/> | |
| | 412 |

| | | |
|---|--------|-----|
| | Report | 412 |
| Marchand épicer | | 2 |
| " chapelier | | 1 |
| Maître serrurier | | 2 |
| " menuisier | | 3 |
| Charpentier | | 1 |
| Emballleur | | 2 |
| Coiffeur | | 4 |
| Boulangier | | 1 |
| Tanneur | | 1 |
| Cultivateur | | 1 |
| Cafetier | | 1 |
| Libraire 3, imprimeur 3 | | 6 |
| Teneurs de livres, arithm. ^{tes} | | 5 |
| <hr/> | | 442 |

(Révisé fait
en 1896)

Les n^{os} vont de 1 à 493.

(66 numéros manquent
et 15 noms n'ont pas
de numéro).

Il n'y a que 442 noms.
Le dernier a été inscrit en juillet 1776.

Le relevé qui précède
a été fait par le Sénéchal
en 1896

| | | | |
|-----|-------------------------------|-----------|-------------------|
| 356 | Achard Bontems, Jacques | Du 200 | Fusterie |
| 328 | Achard Jean Charles | Confiseur | R. d. la Poist. ? |
| 197 | Achard Jean | Négociant | Derr. le Rh. ? |

311 Adam - - Louis - - Graveur - - au Cendrier

431 Albaret - - Jean-Jaques - Monteur de boites En l'Isle.

323 Amat . . Jean-Jaques - Négociant . . R. b. d. l'Isle de Fr.

| | | | | |
|-----|----------------|-----------------|---|------------------------------------|
| 305 | Anguerer . . . | J. B . . . | Monteur de boites . | R. b. d. l'Écu d. Fr. ^o |
| 408 | Anspach . . . | Isaac Salomon . | Min. ^o & Reg. ^o de 1 ^{ere} | Au Collège. |

| | | | | |
|-----|--------------|---------------------------|--------------|---------------------------|
| 389 | Archer . . . | Jean-Bapt. ^o . | Du 200 . . . | au Pri l'Év. ^o |
|-----|--------------|---------------------------|--------------|---------------------------|

| | | | | |
|----|--------------|---------------|----------------|--|
| 27 | Argand . . . | Jacques . . . | Horloger . . . | |
|----|--------------|---------------|----------------|--|

| | | | | |
|-----|--------------|----------------|----------------|---|
| 326 | Arlaud . . . | Francois . . . | Horloger . . . | R. b. du molard. |
| 484 | Arlaud . . . | Louis . . . | Peintre . . . | rue vendaine n ^o 5 ^{me} |

325 Auban - - Léonard - - Horloger - - R. du Paradis

319 Audeoud - - Frédéric - - négociant - - R. b. d. l'Écu de G^r

362 Audeoud - - Jacques-Saurent - - idem - - R. b. d. Allemands

297 Audeoud - - Michel - - Agent de Change à la Foire

19 Autran - - Luc - - Horloger - - En l'Isle

103 Autran - - Jean-Baptiste - - idem - - à la Pête noire.

| | | | | |
|-----|--------|-----------------|----------|---------------|
| 267 | Azemar | Pierre | Horloger | R. de Comerin |
| 432 | Azemar | George. Christ. | Etudiant | idem. |



125 Badollet . . Jean-Jaques . . Horloger . . à Coutance.

293 Baraban . . André-Jaques . . Anc. Syndic . . Grand-Mezel.

390 Barde . . Jean . . Négociant . . R. du Terraillet

14 Bardin . . Isaac . . Libraire . . à la Cité

116 Bardin . . Jaques-Charles idem.

| | | | | | |
|-----|-----|------------|---------------|--------------|------------|
| 119 | 119 | Barral - - | Jean-Pierre - | Hovloger - - | à Coutance |
| | 120 | Barral - - | Nicolas - - | idem - - | idem. |

| | | | | | |
|--|-----|--------------|---------------|-------------|-----------------|
| | 212 | Bassompierre | Jean-François | Imprimeur - | à la Tacounerie |
|--|-----|--------------|---------------|-------------|-----------------|

| | | | | |
|-----|-------------|------------|--------------------|-----------------|
| 332 | Batard | Jean-Louis | Graveur | à la Cité |
| 300 | Batard fils | Immanuel | Faiseur d. Ressort | Place d. T. pla |

| | | | | |
|-----|-------------|---------------------------|----------|-----------|
| 223 | Baudit fils | Louis-Alex ^{dre} | Horloger | en l'Isle |
|-----|-------------|---------------------------|----------|-----------|

| | | | | |
|----|--------------|------------|-----------|-----------------------------|
| 15 | Baumier fils | Barthelemy | Négociant | Derrière le Rh ^e |
|----|--------------|------------|-----------|-----------------------------|

379 Baux - - - Jean-Louis - - - Négociant - - - à la Pellisserie

| | | | | |
|-----|---------|--------|-----------|-------------------|
| 422 | Bellamy | Pierre | Etudiant | Cour d. S. Pierre |
| 429 | Bellamy | David | Jouailler | à Coutances. |

| | | | | |
|-----|--------|---------|---------|------------|
| 194 | Bellot | Gabriel | Graveur | à Chevelu. |
|-----|--------|---------|---------|------------|

| | | | | |
|----|--------|---------|----------|-----------|
| 18 | Benoît | Abraham | Horloger | en l'Isle |
|----|--------|---------|----------|-----------|

| | | | | |
|-----|----------------------|-------|------------------------------|--|
| 188 | Bertrand | Louis | Prof ^r en Mathem. | Cour d. S ^t Pr ^o |
| | Bertrand de Coinsins | Jean | Avocat du 200 | R. d. Granges |
| | Bertrand | Simon | Du 200 | R. d. l'hôtel d. Ville |
| 290 | Bertrand | Jean | Etudiant | idem. |

491 Biderman - Jacques - - - négociant - - m^r. Pilot, Justenir

423 Binet . . . Gabriel . . . Etudiant . . . R. b. d. l'leu de Fr.
322 Binet - - - Pierre-André - Orfèvre - - - R. b. d. Orfèvres.

| | | | | |
|-----|-------|----------------|-----------|-----------------------------|
| 430 | Blanc | Vincent August | Négociant | Derrière le Rh ^e |
| 113 | Blanc | Jean | Horloger | idem |

| | | | | |
|-----|----------|---------|----------|-----------------------------|
| 271 | Blanchot | Abraham | Horloger | Derrière le Rh ^e |
|-----|----------|---------|----------|-----------------------------|

| | | | | |
|-----|---------|---------------------|---------|------------------|
| 373 | Boidard | Horace-Bened. Guill | Graveur | à la Tour parca. |
| 17 | Boidard | Isaac | idem | En l'Isle. |

| | | | | |
|-----|------|--------|-------------------|--------------|
| 150 | Boin | Pierre | Etudiant en Droit | au Cendrier. |
|-----|------|--------|-------------------|--------------|

| | | | | |
|-----|----------------|----------|-----------------|---------------------|
| 202 | Bois de Chesne | Jérémie | Graveur | Rue b. du Terrillet |
| 463 | Bois de Chesne | Matthieu | Négoc. horloger | à la Croix d'or. |

| | | | | |
|-----|----------------|------|--|----------------------------|
| 69 | Boissier | John | | à la Gr ^d e Rue |
| 258 | Boissier Montz | Jean | | R. n. d. Granges. |

| | | | | |
|-----|-------|------------------------------|-------------------------------|-----------------|
| 294 | Bonet | Frideric. Guill ^e | Seig ^r Anc. Sindic | Rue d. Granges. |
|-----|-------|------------------------------|-------------------------------|-----------------|

| | | | | |
|-----|-----------|-------------|--|-----------------------------|
| 355 | Bonnafous | Paul | Avocat | au Gr ^d . Merat. |
| 461 | Bonnant | Jean-Pierre | Imprimeur | |
| 330 | Bonnet | Jean-Jaques | Sindic | à la Gr ^d e Rue |
| 477 | Bonnet | Charles | Homme de Lettres | à Genthod. |
| | Bonnet | Etienne | Négoc ^t ^{Du 200.} du 200 | Derrière le Rh. |
| 131 | Bonnet | Louis | Boulangier | à la Magdel. |
| 460 | Bonnet | Etienne | Confiseur | à Rive |

| | | | | |
|-----|--------------|----------------|----------|--------------|
| 261 | Bontems | François-Louis | Banquier | à la Justice |
| 353 | Bontems fils | Pierre-Rodolph | idem | idem |

372 Bontoux - - François - - Graveur - - - à la Gr^de Rue

466 Bordier . - - Lionard . - - Horloger . - - à Rive.

105 Bourdillon - - Lionard - - Du 200 - - au Molard.

320 Bourdillon - - Jean Louis. - - Négociant - - à la Magdelaine

104 Bourdillon - - Vincent - - Horloger - - à Rive.

| | | | | |
|-----|-----------|---------------------------|-----------|----------------------|
| 287 | Bourgeois | François | Horloger | à la Fusterie. |
| 469 | Bourgeois | Pierre-Philippe | idem | à la Tour de l'Isle. |
| 272 | Bourvit | Marc-Theodore | Peintre | Rue Verdaine |
| 198 | Bousquet | Etienne-Alex ^e | Etudiant | R. du Sol. Servant |
| 201 | Bouverot | Seremie | Négociant | Rue d'Infer |
| 315 | Bouvier | Jean | Horloger | au Quay mais Naby. |
| 316 | Bouvier | Gaspard | idem | à la Marjolaine |

404 Branchu - - Benedict - - - Horloger - - - à la Cité

339 Brière - - - Avocat - - - Rue d. Suits d. S^t Pierre

107 Brusse, dit Samotte, Jaques . . . Monteur de boîtes au Bourg de four

71 Bude' de Boisy Jean-Louis - Du 200 - - Rue des Granges.

62 Buisson - - Jean-Jaques - - Rue des Chanoines.

| | | | | | |
|-----|--------|-----|---------------|-------------------|------------------|
| 17A | Butini | - - | Jean-Antoine | Doct Med. Du 200. | au Grand Mezel |
| 106 | Butini | - - | Jean-François | Avocat. Du 200. | Rue des Chauder. |

115 Cabrit - - - Toussaint - - - Horloger - - - Rue Verdaine

50 Calandrini - - François - - - Anc. Auditeur - à la Sacconerie

51 Calandrini fils Guill^e François - - - - - idem

| | | | | |
|----|-------------|------------|-------------|------------|
| 24 | Cassin . | Jean - - - | Graveur - - | au Calabri |
| 13 | Cassin fils | Jaques - - | Dessinateur | idem. |

| | | | | |
|----|----------------|------------|---------------|--------------|
| 16 | Castanier fils | Jean - - - | Négociant - - | à Longemalle |
|----|----------------|------------|---------------|--------------|

| | | | | |
|-----|------------|-----------|-----------|-----------------|
| 49 | Cayla | Marc | Négociant | à la Faconnerie |
| 349 | Cayla fils | Guillaume | Du 200 | idem |

| | | | | |
|-----|----------|---------------|-----------|-----------------|
| 284 | Carenove | Paul | Auditeur | R. d. Allemands |
| 218 | Carenove | David | Négociant | idem |
| 446 | Carenove | Charles-Louis | | idem |
| 421 | Carenove | Jaques | Négociant | idem |
| 414 | Carenove | Charles-Henry | idem | idem |

| | | | | |
|-----|---------|------|-----------|---------------------|
| 302 | Cellier | Marc | Bijoutier | R. b. d. Terraillet |
|-----|---------|------|-----------|---------------------|

193 Chalon . . . Jean-Nicolas Graveur . . . au Cendrier.

374 Chambrier . . . S. A. . . . Emaillieur . . . Rue d. Temple.

420 Chappuis . . . François . . . Du 200 . . . R. b. d. Rue d. Gen^e.

52 Chapuis Mus^s Antoine . . Du 200. . . à la Cité.

333 Chastain . . . Jean-Jaq^s Martin Négociant . . . R. b. d. Ferrailles

25 Chauvet - - David - - - Ministre - - - Rue Verdaine

307 Cherand - - Jean - - - Horloger - - - Devient le Rh?

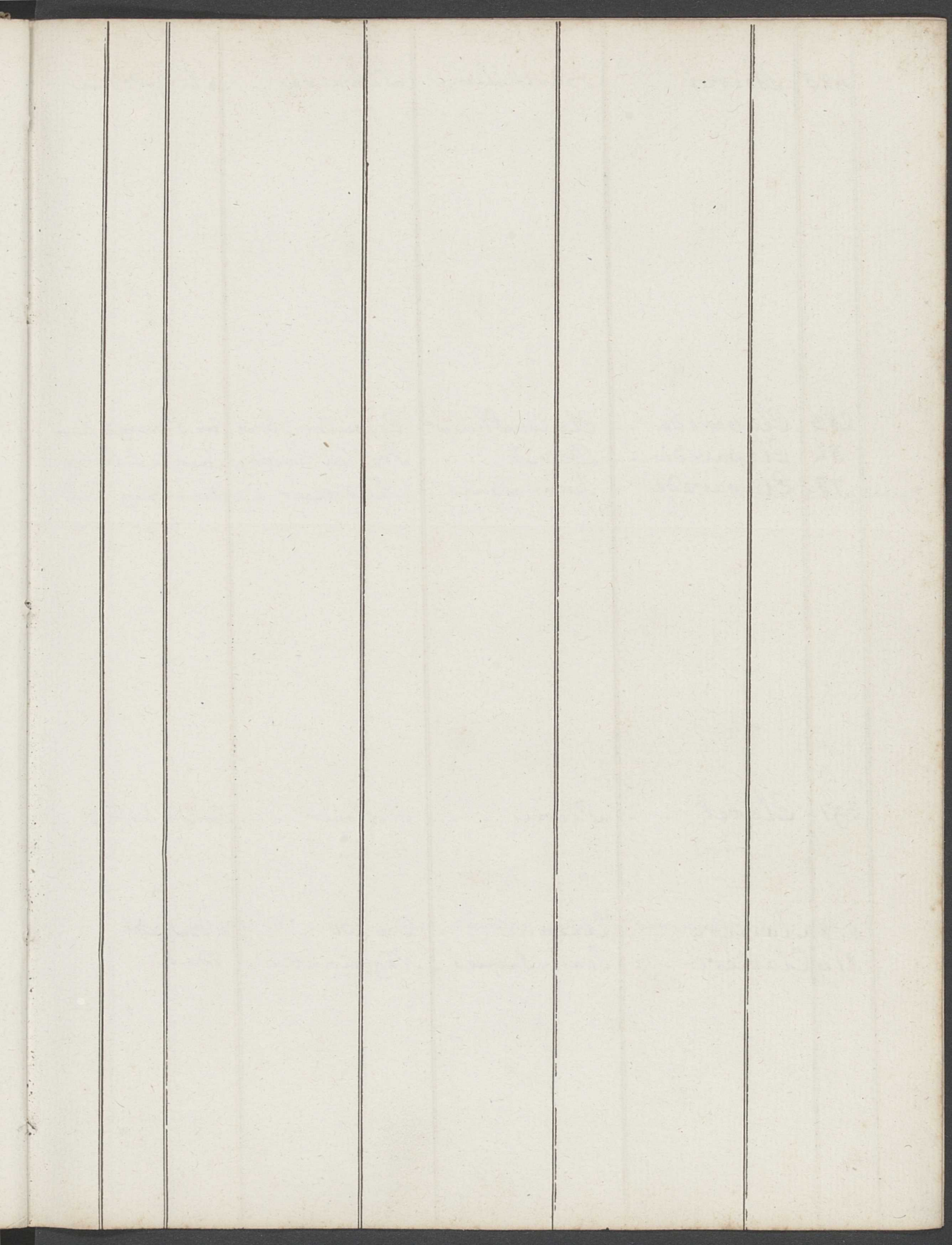

425 Chirol . . . Barthelemy Libraire . . . à la Gr^de Rue

283 Claparede . . . Claude Philips? Conseiller d'Etat, Arc. d. Bourg. d. four
54 Claparede . . . David . . . Prof. en Theolog. Cour de S. Pierre
75 Claparede . . . Jean-Louis . . . Auditeur . . . Arc. d. Bourg. d. four

397 Clavel . . . Pierre . . . Horloger . . . Dernière led^he

418 Clavière . . . Etienne . . . Du 200 . . . à Bel-air

419 Clavière . . . Jean-Jaques . . . Négociant . . . idem

Myl. 65 Clive

R. d. Chauderon.

365 Coindet - - Jean Jaques M^{re} Quincaille, au Molard.

| | | | | |
|-----|----------|----------|------------------------------|----------------------------|
| 394 | Colladon | Louis | Apotic ^r , Du 200 | à la Gr ^d e Rue |
| 30 | Colladon | François | Négoc ^t Du 200 | à la Cité |

| | | | | |
|-----|--------------|---------|-----------|----------------------------|
| 359 | Colomby fils | Abraham | Négociant | R. d. Corps S ^r |
|-----|--------------|---------|-----------|----------------------------|

| | | | | |
|-----|----------|-----------------------------|--|--|
| 338 | Colondre | Guill ^r François | | |
|-----|----------|-----------------------------|--|--|

124 *Compartet . . Jean-Antoine . Secret. d. l. Bourse. au Bourg de four*

12 Cornuaud - Isaac - Arithmétique aux Etuves.

128 Costantini Jean-Martin Monteur d. boites à Chevelu

380 Courlet - - Jean-Pierre - Négociant . . . à la Cité

| | | | | | | | |
|---|-----|--------|-----|--------------|-----|-------------------|-----------------------------|
| 1 | 252 | Cramer | - - | Philibert | - - | Tre'sorier G'nal | R. d. Chanoines. |
| 3 | 80 | Cramer | - - | Jean Gabriel | - - | Du 200 | à la Gr ^d e Rue. |
| 4 | 82 | Cramer | - - | Jean F. L. | - - | | Puits de S. Leger |
| 2 | 81 | Cramer | - - | Gabriel | - - | Du 200 | idem |
| 5 | 289 | Cramer | - - | Jean-Antoine | - - | Etudiant en Droit | à la Gr ^d e Rue |

204 Cresp . Jean-François . . Horloger . . à la Tour d. Doel.

455 Dassier . . . Amy . . . Négociant . . . au Gr^d Merel.

269 De Chapeaurouge - Jacob Seig^r Lindic - à la Cour d. S. Sierra

445 De Choudens - Jean-Antoine - Bijoutier - - - à Cheval

205 Déjean - - François - - Négociant - - R. b. d. la Croix d'or

Le Chev^e 149 D'Elbo - - - - - au Cendrier



343 Delorme - - Jean-Louis . ~~Associé~~ . . . au Parquet

66 De Subières . Charles . . . Du 200 . . . à la Cité
76 De Luc - - - Guill. Antoine . . . idem . . . idem

457 Deonna . . Henry . . . Négociant . . . En Uble.

410 De Rochemont - Ami - - - Conseiller d'Etat à l'Hotel de Ville

412 Des Arts - - - Joseph - - - Procur: général. Dernière le Rh.

173 Des Arts - - - Philippe - - - Du 200 - - - idem

452 De Sausure - Nicolas - - - Anc. Auditeur à la Tartasse

72 De Sausure - Horace-Benedict. Professr. . . . à la Cité

| | | | | | | | |
|-----|------------|---|-------------|------------|---|--------------------|----------------------------|
| 78 | De Tournes | - | Samuel | - | - | Anc. Auditeur | à la Taconerie |
| 265 | De Tournes | - | Jean-Louis | - | - | Du 200 | - Rue d. Granges |
| 83 | De Tournes | - | Jean-Jaques | - | - | Chatelain d. Jussy | à la Gr ^d e Rue |
| 244 | De Tournes | - | Le meme | <u>Bis</u> | - | idem | idem |
| 170 | De Tournes | - | Jean | - | - | Du 200 | - à la Taconerie |

copie
de
l'original

| | | | | |
|-----|-----------------|----------------|---|----------------------------------|
| 335 | De Végobre fils | Louis | Avocat | au Gr ^d . Merel. |
| 453 | De Velay | Emanuel | Négociant | A. b. d. l'Écu de Gen. |
| 118 | Diedey | David | Confesseur | A. b. d. Terrailles |
| 221 | Diodati | Antoine-Josué | Past ^r & Biblioth ^e | au Collège. |
| 121 | D'Ivernois | François-Henry | Négociant | A. b. d. l'Écu de G ^r |
| 122 | D'Ivernois | Philippe | Horloger | idem |
| 123 | D'Ivernois | François | Étudiant | idem |

3

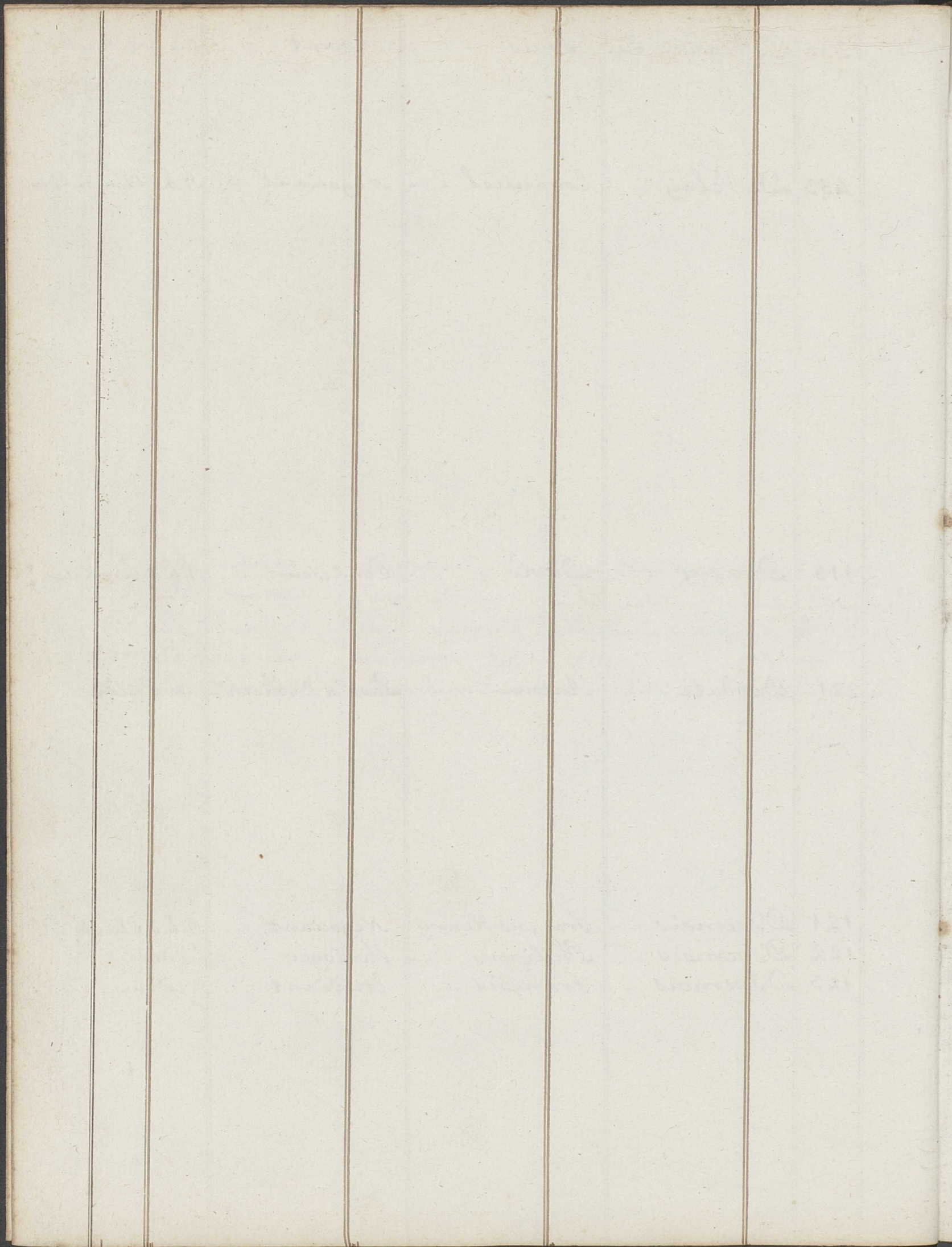

448 Dubouille -- Abrah. Samuel Horloger - - - à la Gr^{de} Rue.

206 Du Cloux - - - Leonard-André. March^e. Fertier. R. b. d. l. Croix d'or

135. Dumas - - Ami - - - Marché Drapier. R. b. d. Serrailles

413 Dunant - - Jean Jaques - Secret. d. l. Justice à la Cité

126 Dunant - - Mauris - - Horloger - - à Cornevin

53 Dupan - - Georges P - - Etudiant en Droit, Rue Verdaine

142 Dupin fils - Pierre-André - Marchand - - A. b. d. Rue de France

157 Du Roveray Jacques-Antoine Avocat, Du 200. à la Cité

344 Duval - - François - - Négociant - - au Barquet

387. Du Villard . . Emanuel . . Libraire . . à la Cité

479. Du Noisin . . Daniel . . Négociant . . à la Cité

8 Esquivillon - Gideon-Franç^s - Négociant - Rue d. Temple.

31 Fabre . . . Louis-Alexandre Peintre . . . à Chevêlus.

155 Faizan . . . Louis . . . Horloger . . . à la Tête noire

63 Falquet . . . Jean Robert . . . Secret^e d. l. Justice Rue d. Chanoin^e

| | | | | |
|-----|-------|---------------|---------------|---------------------------|
| 109 | Fatio | Jean-Antoine | Anc. Auditeur | à la Gr ^{de} Rue |
| 35 | Fatio | Jean-François | Horloger | Rue d. Chan ^{se} |

| | | | | |
|-----|-------|--------------|-----------------------|---------------|
| 288 | Favre | Antoine | | |
| 217 | Favre | Théodore | Marchand | En l'Isle |
| 465 | Favre | Abrah. Louis | M ^{tr} Maçon | Rue du Temple |

| | | | | | | |
|-----|------|------|---------------|-------------------------------|-----|-------------------------------|
| 415 | Fazy | - - | Louis-Charles | Du 200 | - - | à la Justerie. |
| 346 | Fazy | - - | Jean-Louis | Fabricant d'Ind ^{es} | - - | aux Clébergues |
| 357 | Fazy | fil- | Jean-Salomon | Négociant | - - | derrière le Rh ^e . |

| | | | | | | |
|---|----------------|-----|------------|---------|-----|-------------|
| 4 | Fe, dit Salime | - - | Jean-Louis | Graveur | - - | à Cornevin. |
|---|----------------|-----|------------|---------|-----|-------------|

| | | | | | | |
|-----|---------|-----|-------|-----|-------------------|---------------|
| 303 | Ferrier | - - | Henry | - - | Monteur de boîtes | Aux 4 Cantons |
|-----|---------|-----|-------|-----|-------------------|---------------|

200 Filliettaz - - - Michel - - - March^d toilier - Derrière le Dh^r

114 Filliol - - - Jacques-Antoine - March^d épicier - Derrière le Dh^r

Flournoy - - - Jean - - - Hopitalier Du 200

77 Flournois - - - Charles-Gabriel - Avocat - - - Bourg-de-four

165 Flournoy - - - Gédéon - - - Négociant - - - R. b. d. l'au de G^e

441 Fol - - - Louis - - - Emballeur - - - à la Marjolaine

36 Forget . . . Isaac . . . Graveur . . . à Comévin

375 Fournier - - H . . . Graveur - - Derrière le Rh^e

340 Frainet - - David . . . Peintre en Email à l'Écu de France.

400 Fritz - - Charles. Gédion - Graveur - - A. d. la Boulang^e



251 Galiffe - - Barthelemy - Conseiller d'Etat. au Bourg de f.^r

64 Gallatin - - Jean. Louis - Doct^r. Medecin - au Collège.

9 Galline - - Elie - - - Caffetier - - à Bel-air.

8 Garnier - - Jean-Franç. Gabriel Négociant - - au Nolard.

264 Garrigues - - Jean-Barthelz. Banquier - - à la Cité

133

Gasc

Esais

Ministre

à Longemalle.

304

Gaudy

Sebastien

Négociant

à Rive

130

Geissler - - Christian Gottlieb Peintre & Graveur Derrière le Rh.

299

Gerbel - - - François - - - Horloger - - - En l'Isle, chez M^r Aubert

209

Gervais - - - Pierre - - - Horloger - - - à la Pellisserie.

- | | | | | |
|-----|------------------|--------------------------|-----------|-----------------------------------|
| 195 | Girard | Alex ^e . Marc | Emailleur | à Chevelu |
| 481 | Girardier | A | Graveur | à la Tour perce |
| 478 | Giraud, Archamp, | Jean. Ant ^e . | Horloger | Place de S ^t . Gervais |
| 459 | Girode | Sacrière. | Négociant | au Bourg de four |

464 Gos - - - Pierre - - - graveur - - - Rue du boule

393 Goufin - - - Charles - - - graveur - - - à la Cité

409 Gourgas - - - Jean. Henry - - - Arceat, Du 200 à la Gr^{de} Rue
190 Gourgas Dupan Jean-Louis - - - Homme de lettres au grand Mezel.

442 Goy - - - Pierre - - - March^e de fer - - - Place Grenette.

| | | | | | | | |
|----|--------|-----|--------------|-----|-------------------------------|-----|----------------------------|
| 38 | Grenus | --- | Jean-Louis | --- | Seig ^r Anc. Sindic | --- | Bourg-de-four? |
| 37 | Grenus | --- | Theodore | --- | Négociant | --- | à Celigni |
| 43 | Grenus | --- | Jean-Antoine | --- | Pasteur | --- | à la Gr ^d e Rue |
| 42 | Grenus | --- | Jaques | --- | Avocat | --- | Puits de S. Leger. |

| | | | | | | | |
|-----|---------|-----|--------|-----|-------------------|-----|-----------|
| 191 | Gresset | --- | Jaques | --- | Monteur de boites | --- | En l'Isle |
|-----|---------|-----|--------|-----|-------------------|-----|-----------|



295 Guainier - - Jean-Antoine - - Sig^t Syndic - - Arcade d. B. de Four

376 Guidon - - Joseph - - - Bijoutier - - Rue punaise.

370 Guiseling -- Laurent --- Graveur - - - R. d. Temple.

140 Guy - - - Pierre - - - Orfèvre - - - à Nive.

184 Haller de Roche, Albert - - - Homme de lettres Devrière le Rh.

46 Hennin - - Pierre-Michel Résid. de France -

341 Hétiér - - Jacques - - Graveur - - en liste

210 Huaut - - Paul Gideon - Horloger - - à la Cité

218 Humbert - - Jean. Benedict. Monteur de boîtes, aux Stuves.

255 Jalabert - - - François - - - Auditeur - - - à la Gr^de Rue.

324 Jaques - - - Timothée - - - Charpentier A. de Beauregard.

Jaquet - - - -

Pierre - - - -

Anc. Conseiller d'Etat

à la Cité

360

Joannin - -

Michel. François. Négociant - -

aux Clébergues.

367

Soliman - -

Pierre - - - -

Teneur de Livres, au Molard.

| | | | | |
|-----|---------|----------------|--------------------|------------------------|
| 411 | Jolivet | Pierre | Anc. Auditeur | R. b. du Terraillet |
| | Joly | Denis | Du 200. | Rue d. Boulang. |
| 148 | Joly | Abraham | Doct. Med. Du 200. | à la Grde. Rue |
| 137 | Joly | Daniel | Horloger | à la Cité |
| 138 | Joly | Pierre | idem | idem |
| 144 | Joly | Pierre-Leonard | Graveur | au Cendrier |
| 437 | Joly | Antoine | Bijoutier | à Coutances |
| 162 | Joly | Jean-Charles | March. Quinc | R. b. d. l'Ac. de Gen. |

Itier (Hétier) Jacques - - Graveur - - En l'Isle.

compt

171 Jurine . . . Louis . . . Chirurgien . à l'Écu d. Genève.

426 Sabat . . . Jean-Louis - négociant . . . au grand-Mercé

444 Lacombe . . . Etienne . . . Maître serrurier au Molard

33 Lagisse . . . Jean-François Horloger . . . à la Cité.

Lantelme . . . Jean Du 200 . . . à la Fusterie.

351 Lavit - - - - Jean-François - Banquier - - à la 2^e Rue

249 La Fort Louis Seig' Anc. Sindic Rue d. Granges.

331 Sequin Jean Daniel

| | | | | |
|-----|-----------|-----------------|------------------|--|
| 21 | Le Roy | Nicolas-Antoine | Graveur | A. b. d. Molard, maison pennete Bonnet. |
| 163 | Le Royer | Augustin | Du 200 | A. b. d. l'le. de gen ^e . |
| 454 | Le Royer | Robert | Etud. en pharm. | au bar de la Cité |
| 407 | Le Sage | George-Louis | Homme de lettres | Rue d. Granges. |
| 392 | Lespiault | Jaques | Du 200. | à la Cité. |
| 292 | Lhuillier | Simon | Mathematicien | R. d. Cheval blanc. |

266 Liotard . . . J. Etienne Peintre . . . Rue d. S.^t Antoine
Liotard . . . Marc . . . Négociant . . . R. d. l'hot. de Ville

153 Lourde . . . François . . . Monteur d. Boites à la tête noire.

45 Lullin de Chat. v* Michel - Seig^r 1^{er} Syndic R. d. Chanoines
286 Lullin - - - Gabriel - - - Banquier - R. d. Granges.
61 Lullin fils - - - Jean - - - idem . . . idem.

| | | | | |
|-----|------|-------|-----------|----------------------------|
| 403 | Luya | Jean | Négociant | A. b. d. Ferrailles |
| 473 | Luya | Louis | Graveur | R. d. Corps 5 ^e |

358 Macaire - Jacques-Louis Négociant - Rue d. St. Louis.

| | | | | |
|-----|---------------|--------------------------|--------------------------------|---|
| 396 | Mallet Genoud | Pierre-Henry. | Négociant - 200 200 | M ^{on} . Coureau D ^{ro} le Rhône St. Etienne |
| | Mallet | Jaq ^s . André | Prof. en Astron. | Cour d. S ^t . L ^{re} |
| 428 | Mallet | Paul-Henry | Négociant. | chez M ^{rs} Bontems |
| | Mallet | Paul-Henry | Prof. en H. C. 2. 200 | |

348 Manget - - Jean-Jaques Doct. Med. 200. aux 3 Rois

85 Marcet - - Alexandre - Conseiller d'Etat. Luits d. S^t Leger

23 Marcet de Merières. Isaac - Du 200 - - au bas de Chevalu

146 Marchand - - J^{aq} David - Du 200. - - à Chevalu.

256 Marcinbes - Isaac - - Graveur - - à Chevalu

32 Marcinbes fils Louis - - Horloger - - à Cornevin

22 Marcinbes - P^{re} François Peintre - - au Cendrier

468 Marc - - Jaq^e Daniel - Monteur d. boites R. d. Etuves

20 Maréchal - F. Marc Horloger - - en l'Isle.

| | | | | |
|-----|---------------|---------------------------|-----------|-----------------------------|
| 440 | Martin | Pierre | Négociant | à la Gr ^d e Rue. |
| 58 | Martin LeFort | Jean-Antoine | Avocat | Rue d. Granges |
| 308 | Martin | Jaq ^s François | Emailleur | R. b. de la Croix d'or |

| | | | | |
|-----|---------|--------------|-----------------------|----------------------------|
| 220 | Massot | André | Horloger | R. b. d. l. Croix dor |
| 143 | Mathey | J. Pierre | Officier en Prusse | |
| 310 | Mathieu | Léonard | Horloger | à la Tour perca |
| 127 | Mathieu | Jean Antoine | March' toilier | R. d. Allem. ^{dr} |
| 329 | Matthey | Pierre | M ^{rs} Maçon | R. verdaine |
| 480 | Maudry | Moïse | Tanneur | En l'Isle |

Maurice - - Frider. Guill^e - Avocat - - - à la Gr^de Rue.

334 Mayer - - George-Christop.

378 Mayor - - François - - Négociant - - - à Delair

399 Maystre - - Jean-Jaques - - - R. des Boulangers

| | | | | | | | |
|-----|--------|-----|-------|-------|-----------|-----|-----------------|
| 317 | Melley | - - | Jacob | - - - | Du 200 | - - | à Bel-air |
| 364 | Melley | - - | Amy | - - - | Du 200 | - - | R. d. Temple |
| 363 | Melley | - - | Henry | - - - | Négociant | - - | Derrière l. St. |

| | | | | | | | |
|-----|-------|-----|----------|-------|-----------|-----|----------------------------|
| 224 | Menet | - - | François | - - - | Négociant | - - | à la Gr ^d e Rue |
|-----|-------|-----|----------|-------|-----------|-----|----------------------------|

458 Merle - - - Robert - - - Horloger - - - R. n. de Molard

352 Mermilliod - - Jean-Michel. Jouailler - - à Coutance

383 Mestrezat - - Ami - - - Du 200 - - au Manège

79 Micheli de Dulli. Marc . . Du 200 - - R. d. Granges.
167 Micheli de Crest, fils, Jean-Louis Du 200 - - R. d. l'hot. d. Ville

134 Millenet . Daniel . . Grav^r & horloger En l'Isle

164 Mirabaud . Jacques . . Négociant . . R. b. Caffé

321 Miroglio . Mathieu . . Orfèvre . . R. d. Orfèvres.

203 Mocquin - Christian - Horloger - - au bas d. l. P. Deboel

314 Moilliet - Daniel - Horloger - - à la Marjolaine

313 Moré . . . André . . . Horloger . . . A. b. d. l. Croix d'or

263 Morin . . . J. Etienne Négociant . . . A. b. du Travailles

371 Motta - - Charles - - - Graveur - - - à la Tour perce.

59 Moulton fils Pierre - - Homme de lettres. Taconnerie

298 Mounier - - Pierre - - - Bijoutier - - Rue d. Temple

402 Mourier - - Moÿse - - - Teneur de Livr. A. b. à l. Croix dor

| | | | | |
|-----|---------|-----------|-----------|----------------|
| 366 | Mussard | Jean-Aimé | Orfèvre | R. d. Boulang. |
| 436 | Mussard | Daniel | Souailler | Rue d'Infer |

| | | | |
|-----|-----------------|-------------|------------------------------------|
| 385 | Naville | Daniel | Conseiller d'Etat R. b. d. 3 mores |
| 471 | Naville | F. A | Avocat |
| 492 | Naville Billiet | Isaac Louis | Avocat |

| | | | | | | | |
|------|-------|-----|--------------------------|-----|---------------------------|-----|------------------|
| 175. | Odier | - - | Jaques. Ant ^z | - - | Du 200 | - - | au Terraillet |
| 182 | Odier | - - | Louis | - - | Doct ^r Medecin | - - | à la Pellisterie |
| 183 | Odier | - - | Jaques | - - | Négociant | - - | au Terraillet. |

| | | | | |
|---|---------|-------|---------|-------------|
| 6 | Paccard | David | Graveur | à Coutance |
| 5 | Paccard | Jean | idem | à Cherdelu. |

| | | | | |
|-----|---------|---------|-----------|------------------|
| 101 | Palisse | Etienne | Horloger | R. n. d. Longem. |
| 102 | Palisse | Antoine | Jouailler | Idem |

| | | | | |
|-----|----------|---------------|----------------------------|----------------------|
| 337 | Panchaud | Louis. Samuel | M ^r . Chapelier | Rue. b. d. terrillet |
|-----|----------|---------------|----------------------------|----------------------|

34 Patron . . . Jean-Louis Négociant . . . à la Cité.

| | | | |
|-----|------------------------|----------|-----------------|
| 308 | Pattey Sabourin, André | Graveur | à Chevrelu |
| 154 | Pattey - - - Isaac | Horloger | à la Tête noire |

| | | | |
|-----|--------------------|------------|---------------|
| 214 | Paul - - - Jacques | Mécanicien | aux Darnières |
|-----|--------------------|------------|---------------|

| | | | |
|-----|---------------------------|-----------|---------------|
| 327 | Pellet - - - Samuel | Horloger | au Terraillet |
| 190 | Pellet - - - Jean Leonard | Imprimeur | - - - |

395 Perraud - - Abraham - - Négociant - - Devr. le Rh. m. Palard

467 Perrin - - Jean. Baptiste Graveur - - Place d. S^t. Gervais.

112 Perrisse - - Jaq^s. Laurent Horloger - - R. d. la Croix d'or.

151 Perusset - - Daniel - - Horloger - - au Caudrier

| | | | | |
|-----|--------|-------------|-----------|---------------|
| 369 | Pichon | Charles | Bijoutier | R. d. Temple |
| 354 | Picot | Pierre | Pasteur | à la Fusterie |
| 417 | Picot | Jean Gedeon | Négociant | idem |

| | | | | |
|-----|------------------|------------|-------------------------|-------------------|
| 270 | Pictet | Jean-Louis | Conseiller d'Etat | Cour d. S. Pierre |
| | Pictet | André | Anc. Audit ^r | R. d. Granges |
| 180 | Pictet de Brigny | Isaac | | idem |
| 433 | Pictet | Marc-Aug. | Avocat | R. d. b. filles |

451 Pittard . . . Jean. François. Faiseur d. Ressorts Rue du temple

384 Plan . . . Alexandre . Horloger . . . Rue du temple

381 Plan . . . Jean . . . idem . . . idem

382 Plan . . . Sebastien . . . idem . . . idem

11 Plan noilliet Jaques . . . idem . . . au Chat. Royal.

435 Plan d'Aubigné Jaques . . . idem . . . à l'Évêché.

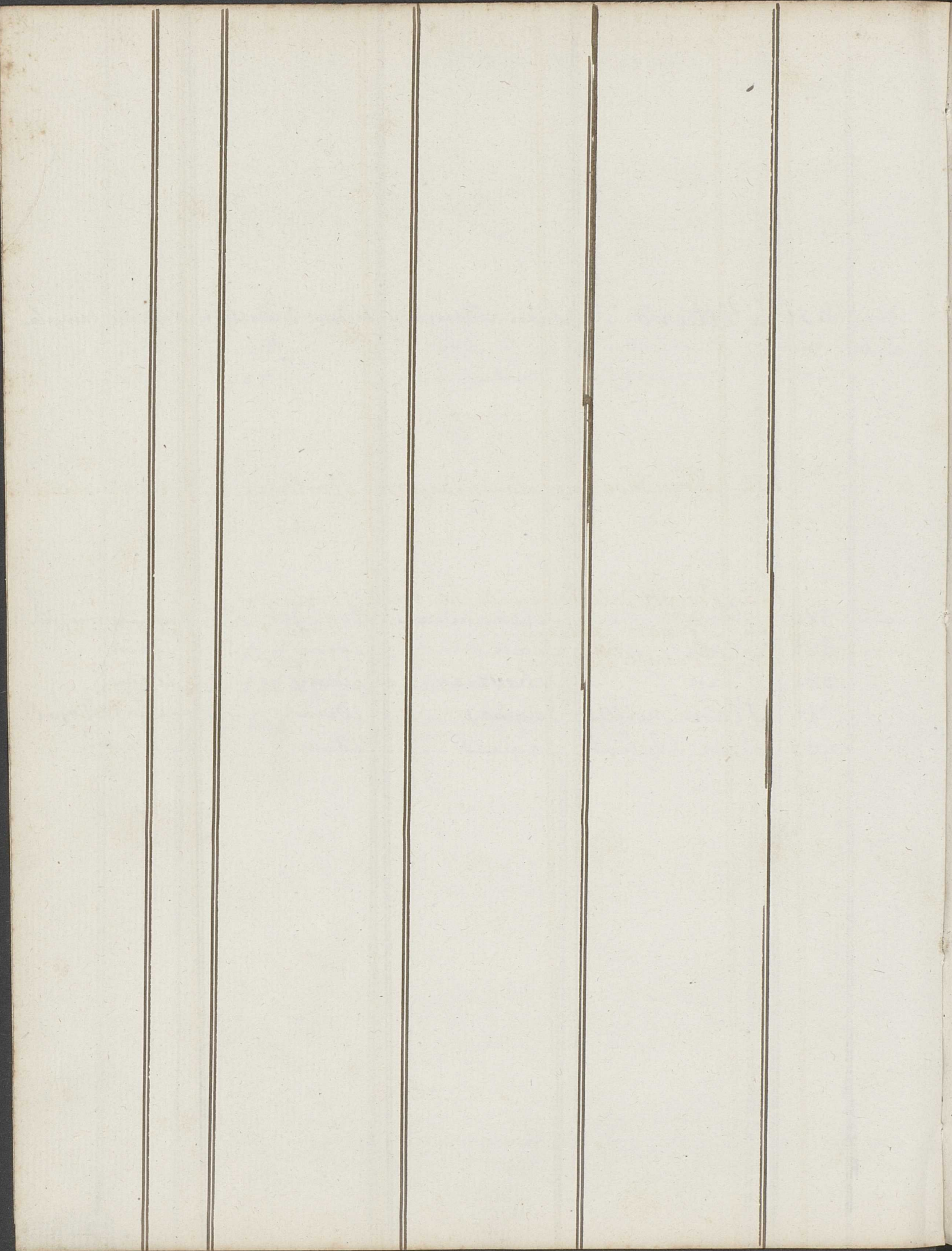

301 Pougneau Jacob - - Négociant - - Derrière le D^h²

132 Preudhomme Louis. Baptis^t Horloger - - à la Marjolaine

145 Prevost de la Tremouille, Jaq^s Fred^s Horloger - - à la Cité

44 Prevost Ballamy. Avocat - - près d. l'Évêché

438 Prevost DeRoche. Jacob - - Avocat - - à Longemalle

674 Puerary . . . Marc-Alexand. Du 200 . . Rue d. Granges.

141 Raffard . - - Francois-Louis - Horloger - - - Rue d. Temple

192 Rat . . . Jean-Louis - Horloger - - - au Bourg de Four.

676 Raymond . - Jean-Pierre - Arithmeticien R. n. d. Nolard

213 Rebout - - J. Charles Horloger - à Rive

73 Reverdil - - Salomon - Homme d. Lettres Devrière le Rhône

361 Reverend . . . A. François Horloger . . . à Chevêlû.

472 Rey fils . . . Jean-Antoine Négoc^t horloger Rue d. Cornevin

28 Reybar . . . Etienne-Salomon Ministre . . . Rue Verdaine

129 Richard - - Jean-Jaques - Horloger - - au Quay.

318 Richter - - Jean-Jos. - Graveur - - En l'Isle.

199 Rigaud - - Louis - - Négociant - - au Molard.

| | | | | | |
|-----|---------|---|----------------------------|-----------------------------|----------------------------------|
| 39 | Rilliet | - | Barthelemy | Sig ² Anc. Sindh | à la Taconerie. |
| | Rilliet | - | Ami | Anc. Audit ^r | idem. |
| 108 | Rilliet | - | Horace-Bened. ^t | Du 200 | - - Rue d. Chanoin. ^s |

| | | | | | |
|-----|---------|---|-----------|--------|----------------|
| 156 | Ringler | - | Guillaume | Du 200 | - - au Molard. |
|-----|---------|---|-----------|--------|----------------|

110 Robillard - Jean-Louis Négociant - au Molard

219 Robin - Jean-Zacharie Du 200 - à la Taconerie

207 Robin - Philippe - Graveur - Rue d'Enfer.

| | | | | |
|-----|--------------|---------------|--------------|------------------------------------|
| 41 | Rocca fils - | J. François | | Rue d. Chauder : |
| 152 | Roch - - - | Antoine - - - | Emballeur - | au Port d. Molard |
| 486 | Roget - - - | Jean marc - | horloger - - | à l'outance au Sauc ² . |



| | | | | |
|-----|---------|----------|----------------|-----------------------------------|
| 139 | Rolland | François | Marché Epicier | aux 3 Mores |
| 117 | Rolland | Jaques | Confiseur | N. b. d. l'cu de fr ^{ce} |

| | | | | |
|----|-------|---------|--------------------------|-------------|
| 26 | Roman | Gaspard | Régent de 5 ^e | au Collège. |
|----|-------|---------|--------------------------|-------------|

| | | | | |
|-----|--------------|------------|---------|---------------|
| 443 | Romilly fils | Jean-Louis | Graveur | à la Fusterie |
|-----|--------------|------------|---------|---------------|

189

Roque, Buisson Simon -

R. d. l'hot. d. Ville

| | | | | |
|-----|---------------|---------------|---------------------------------|--------------------------------------|
| 111 | Roux | Jacques | Essayeur d. l. Mon ^o | R. b. d. l. Croix d'or |
| 168 | Roux | Philippe | Essayeur | En l'Isle. |
| 427 | Roux Chevrier | Jean-François | Négociant | R. b. d. l'lc. de Gen ^o . |
| 424 | Roux Lombard | Aimé | Etudiant | à la Cité. |
| 456 | Roux Bordier | Etienne | Négociant | au Gr ^o Merel. |

306 Sagnier . . François . . Horloger . . Rue d. Etuves

55 Saladin . . Jean-Louis . . Rue d. Grang^e

56 Saladin d. Crans Charles . . Etud^t en Droit . . R. d. l'hot^l d. Ville

350 Saladin . . Antoine . . idem . . R. d. granges

439 Salomon - Jean. Pierre - Banquier - à la Cité

296 Sarasin - Jean - - - - - Seig^r An. Indie Cour d. S. Pierre.

345 Sautter - - - Donat - - - - - Négociant - à la Fusterie

416 Sautter - - - J. François - - - - - idem - - - - - idem

447 Schweppe . . . Jacob . . . Bijoutier - à Coutance

368 Sechehaye . . . Jean . . . Horloger - - En l'Isle.

| | | | |
|-----|----------------------------|----------|---------------|
| 401 | Sellon d'Alaman, Gaspard - | Du 200 - | R. d. Granges |
| 482 | Sellon - - Jean-François | idem - | idem |
| 177 | Sellon Montz Jean - - | idem - | idem |

| | | | |
|-----|-----------------------|--|-------------|
| 227 | Senebier - - Jean - - | Past ^r & Biblioth ^{ca} | au Collège. |
|-----|-----------------------|--|-------------|

| | | | |
|-----|----------|--------------|-----------------------|
| 169 | Senn - - | Franç. Louis | Négociant - à Bal air |
|-----|----------|--------------|-----------------------|

| | | | | |
|-----|-----------|-----------|-----------|----------------|
| 268 | Serre - - | J. Adam | Peintre - | Derrière l'Ab. |
| 281 | Serre - - | Henri - - | Négociant | à la Cité. |

| | | | | |
|-----|-------------|--------------|------------|-----------------|
| 147 | Sirvent - - | Jean-Antoine | Horloger - | R. d. Corps St. |
|-----|-------------|--------------|------------|-----------------|

161 Solomiac Guillaume - Doct^r Medecin à la Cité

291 Sordet . . . Jean-François Horloger . . . à Rive

172 Soret . . . Jean Robert Du 200 . . . à la Tour perce

10 Soret . . . Bernard . . . idem . . . à Coutance

29 Soret . . . Frédéric . . . Horloger . . . au Cendrier

| | | | | |
|-----|---------------|--------------|----------------------------|-------------------------------------|
| 181 | Souhay - | Isaac - - - | March ^e Drapier | R. b. d. l'É. d. Gen ^e . |
| 434 | Staib . . . | Jean-Courad. | M ^{tr} Serrurier. | Rue du boule |
| 215 | Stouber - | Abraham - | Horloger - | à côté d. Balances. |
| 493 | Teron | Jean | Arithmétique | au bas de la Tour de B. |

Clé des arts
1^{er} juil 76



470 Terrisse - Jean-André March^e Drapier R. b. d. terrailles

254 Terroux - Abraham - Horloger - - à Chevalé

178 Terroux - Jacques - - Orfèvre - - à la Gr^e Rue

250 Thellusson Isaac-Louis Conseiller d'Etat R. d. b. filles

388 Thellusson Jean-François Du 200. - R. d. l'hot. d. Ville

3 Thourin - J. Franç^s. Pierre March^e Drapier A. d. Orfèvres.

176 Tingry - Pierre. François M^{re} en pharmacie A. b. d. C^{le}. d. Gen^e.

| | | | | |
|----|------------|---------------|----------|--|
| 70 | Trembley - | Jean . . . | Avocat - | R. d. Chanoin ^r |
| 57 | Trembley - | Jacques . . . | Avocat - | Cour d. S ^t . P ^{re} |

| | | | | |
|-----|------------|---------------|-----------------------|---------------|
| 262 | Tronchin - | François - | Anc. Cons. d'Etat | aux Délices |
| | Tronchin - | Jacob - | idem - | à la Cité |
| 282 | Tronchin - | Jean-Armand - | Anc. Secret. d. Just. | au Gr. Merel. |

| | | | | |
|-----|-----------|-----------|------------|----------------|
| 136 | Truitte - | Gaspard - | Horloger - | R. des Etuves. |
|-----|-----------|-----------|------------|----------------|

| | | | | |
|-----|--------------|---------------|-------------------------------|---------------|
| 483 | Turian | Abraham | Cultivateur | Satigny |
| 68 | Turrettini | Gédéon | Seig ^r Anc. Syndic | Bourg d. four |
| 187 | Turrettini | Jean-Jaques | Prof ^r , du 200 | idem |
| 74 | Turrettini | Jean-Alphonse | Avocat | R. d. Granges |
| 40 | de Turrettin | Jean-Daniel | idem | R. d. Chanoin |

2 Vanière -- George -- Dessinateur au Calabri

247 Vasserot de Dardz Jean -- Du 200 -- près l'hot. d. Ville
Vasserot de Vinay, Horace-Jean Du 200 -- R. d. Chanoin;
60 Vasserot de Vinay fils, . idem

| | | | | | |
|-----|--------------|--------------|-----------------------|---|------------|
| 336 | Vaucher fils | Pre François | Architecte | - | audassin |
| 196 | Vaucher | Abraham | Peintre | - | à Cheveteu |
| 309 | Vaucher | Daniel | Horloger | - | idem. |
| 84 | Vaucher | Jean-Jaques | M ^{re} Maçon | - | à Rive. |

7 Veigneur -- Isaac -- Horloger -- R. d. Temple

253 Veillard -- George-Louis -- Minist. & Régent au Collège

391 Vernes -- Jacob -- Pasteur -- à la Cité

67 Vernet -- Jacob -- Professeur -- Bourg d. four.
450 Vernet -- Charl. Théoph. Du 200 -- à la Taconnerie.

| | | | | |
|-----|-----------|-------------|-----------------|-----------------|
| 160 | Vieusseux | Jacques | Du 200 | à la Fusterie |
| 159 | Vieusseux | Pierre | Avocat, Du 200 | idem. |
| 386 | Vieusseux | J. François | Agent d. Change | Derrière le Rh. |

| | | | | | | |
|-----|---------|-----|------------|-----|---------------|-------------------------------------|
| 211 | Vignier | - - | Pierre | - - | Doct. Medecin | R. b. d. Allem ² |
| 208 | Vignier | - - | Abraham | - - | Jouailler | R. d. Orfevres |
| 216 | Vignier | - - | Barthelemy | - - | Graveur | R. b. d. (Lieu d. fr ²) |

312 Violier - - Jean-Gabriel Graveur - - à Chevrel.





406 Zachary - Michel - Négociant - à la Gr^{de} Rue.

44 449 Zwallem - Daniel - Comis au Greffe à la Gr^{de} Rue.



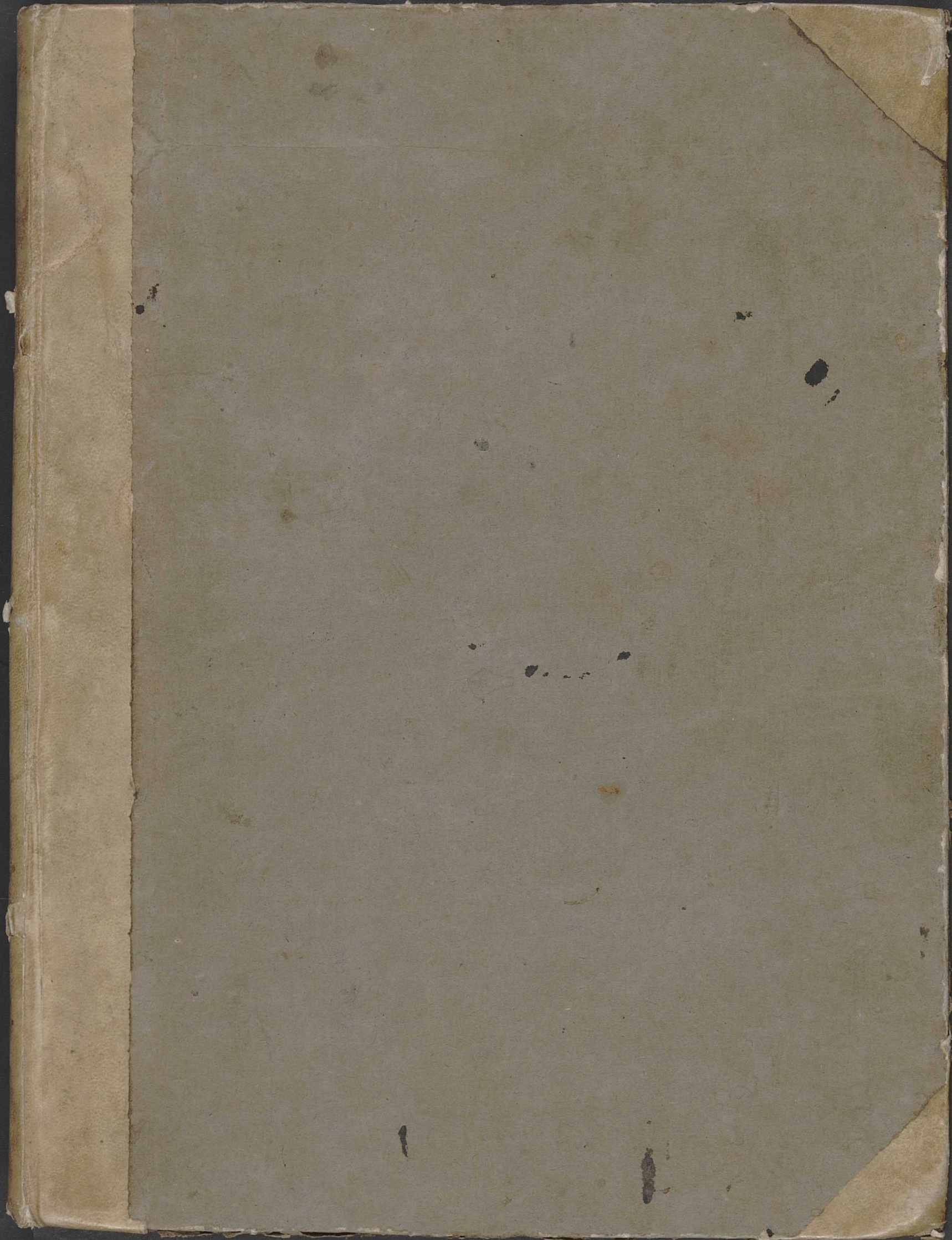

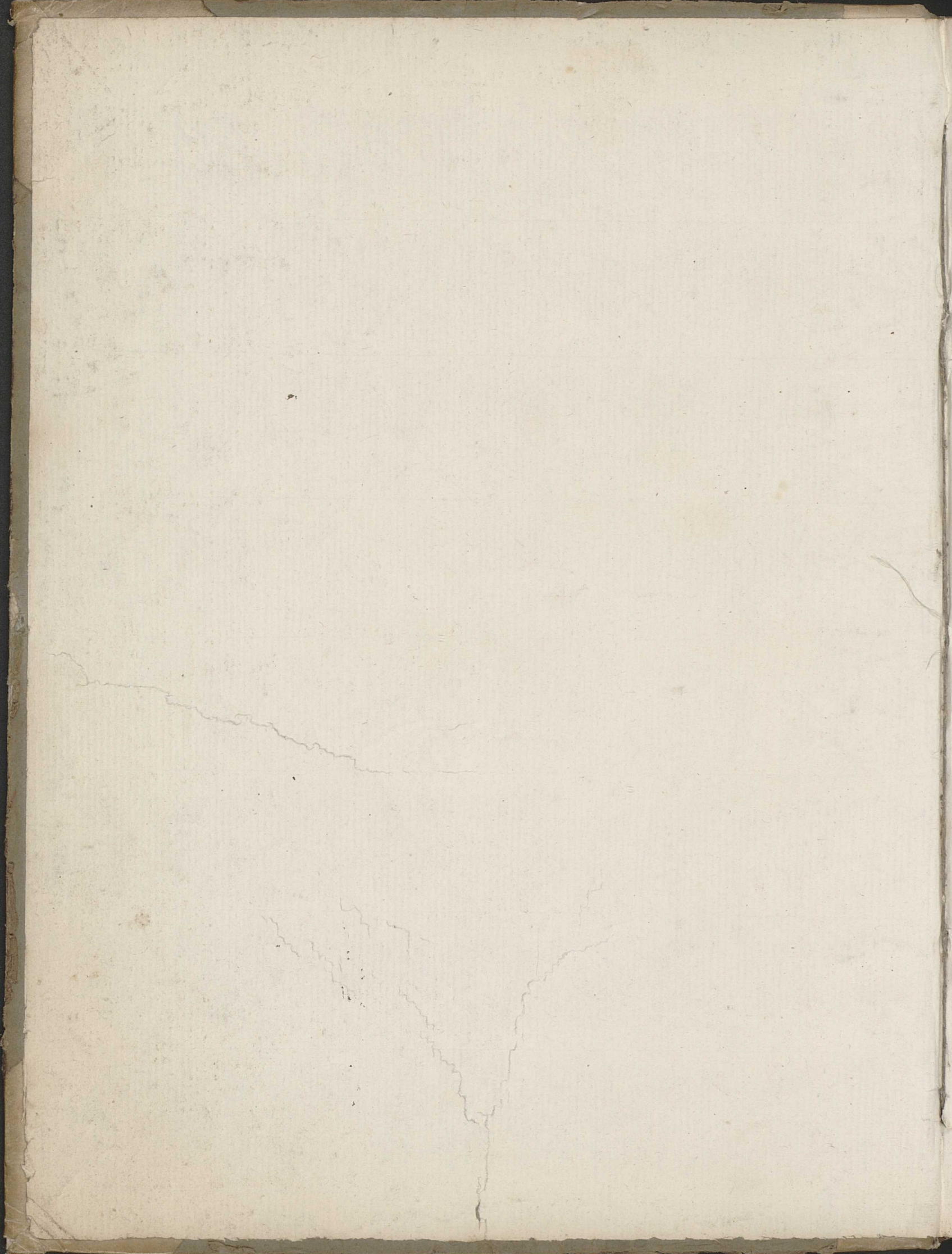

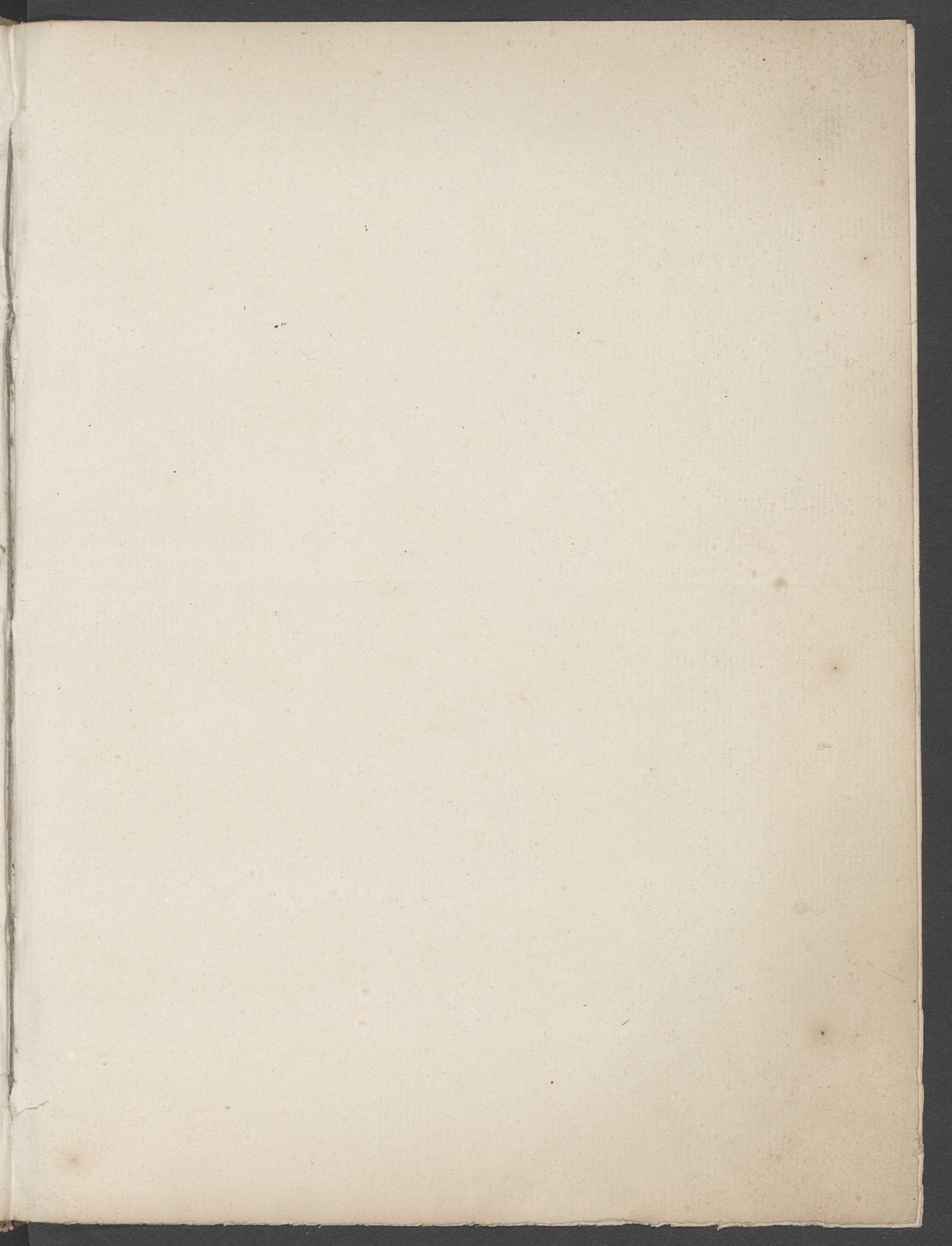

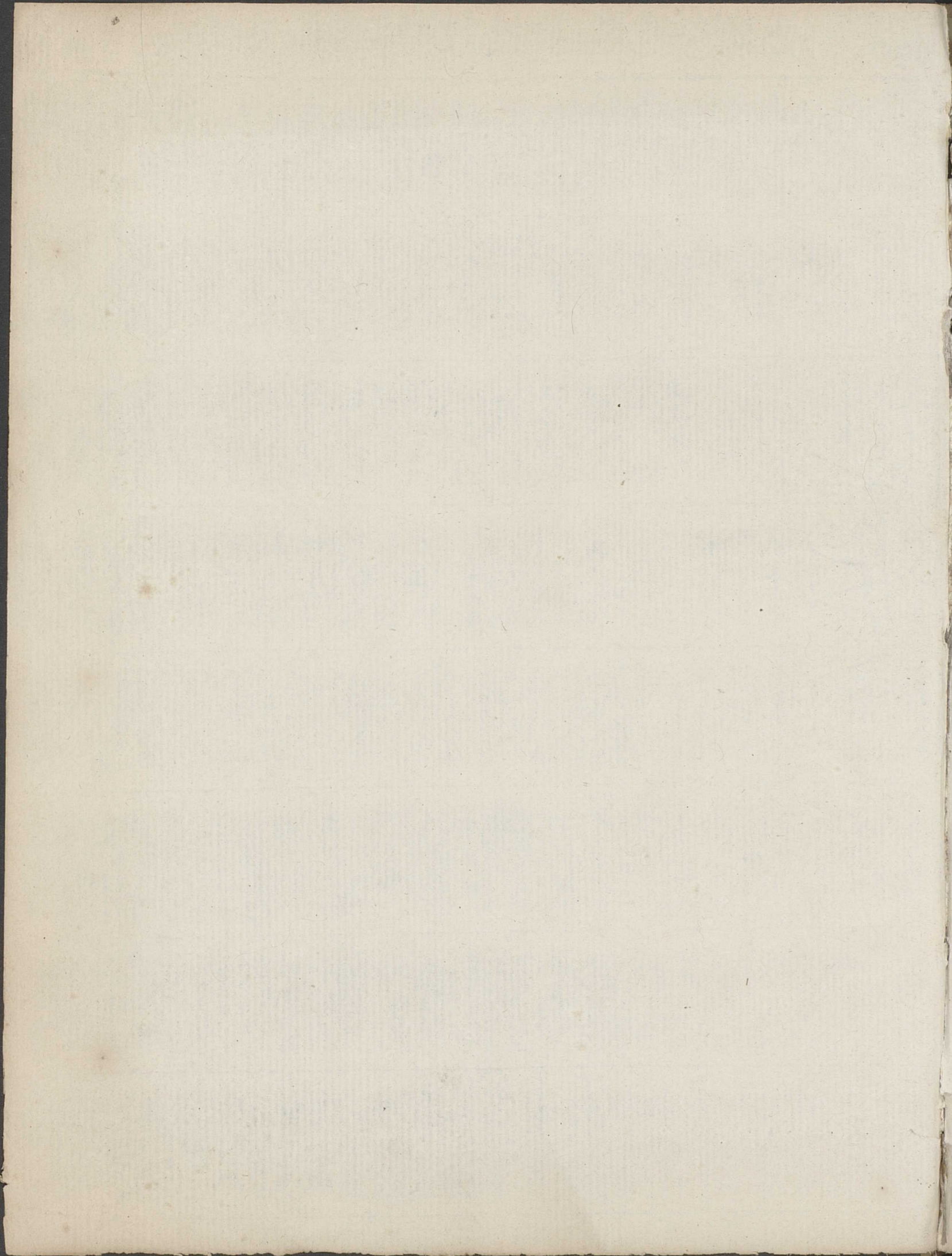

notte pour le compte à vendre par le faipier. E. Claviere
Souscription ahe'anties par erreur, double employ.
ou poste par leup qui s'étoient chargés de rassembler
des Souvenirs ... N^o 285.

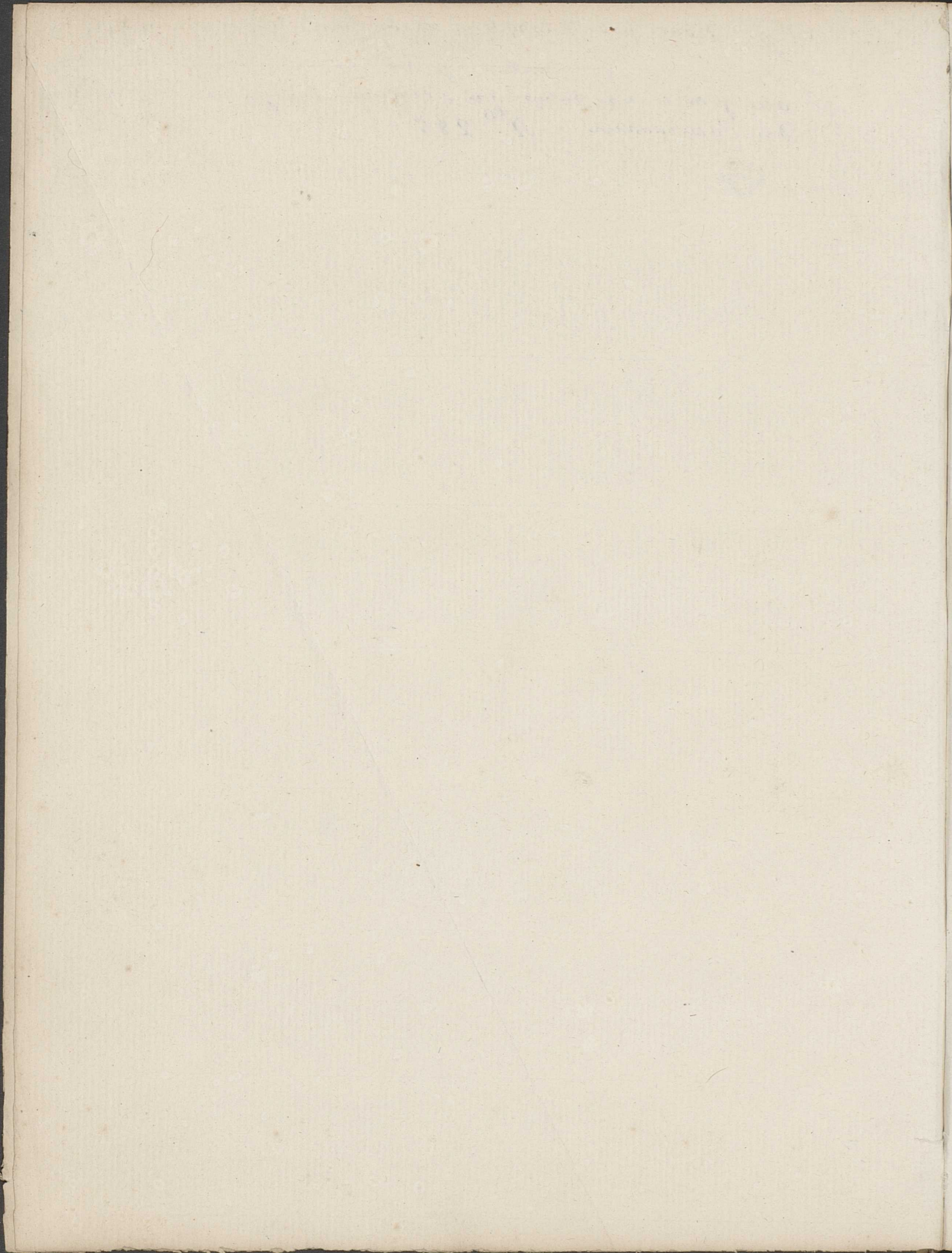

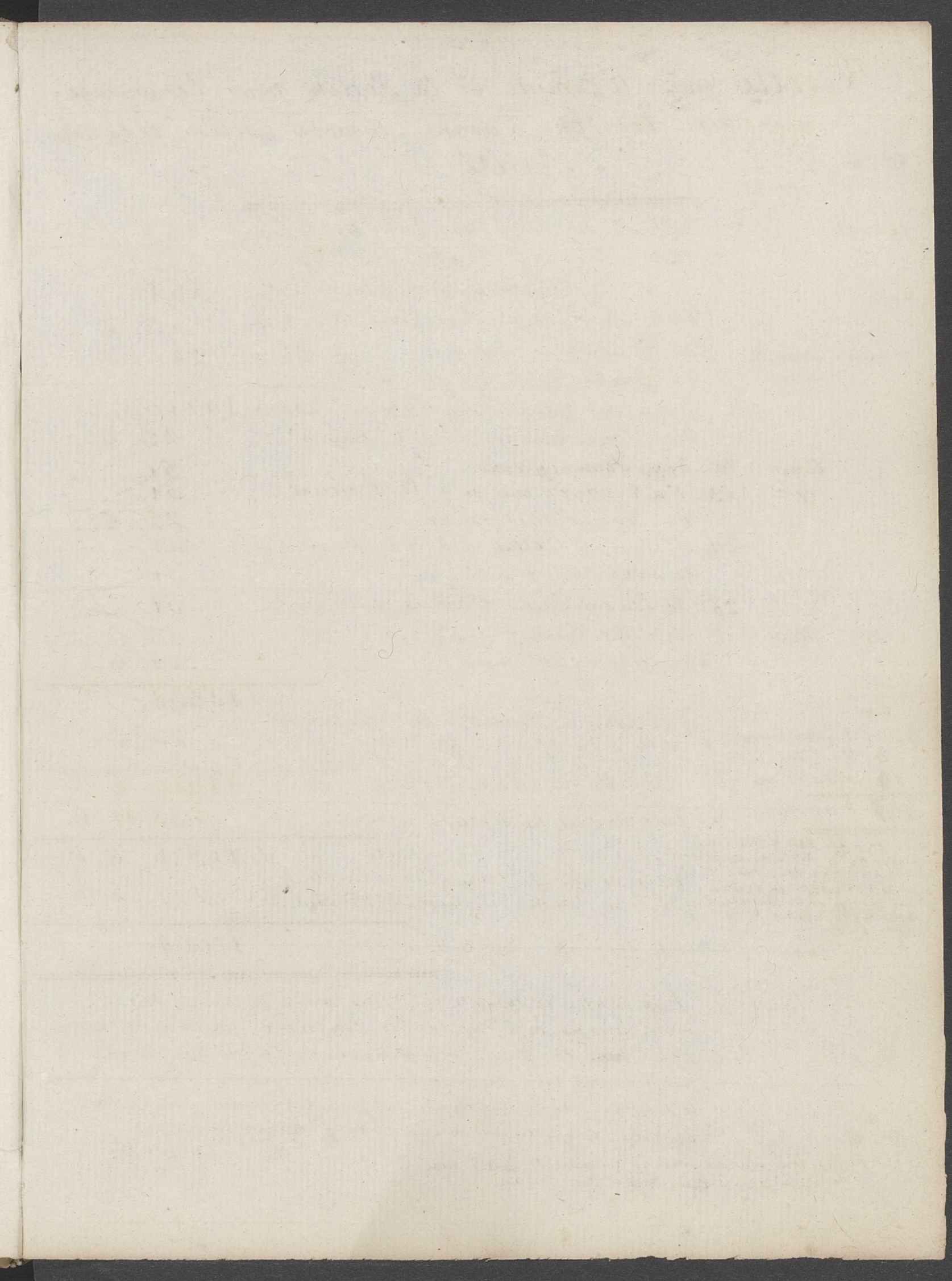

Première Année

Recette pour le compte de la Société pour l'Encouragement des Arts, par Etienne Claviere Caissier de la dite Société

1776

| | | | |
|-------------------|---|--------|-----|
| Avril | de Milord Clive don Extraord. 5 Louis | 255 | --- |
| | de m. Nicolas Desaupure id | 30 | --- |
| | de m. Le Professeur Desaupure id | 50 | --- |
| | de m. Le Pasteur Senebier id | 1/20 | --- |
| entre Avril & May | de m. Charles Bonnet id | 5 1/20 | --- |
| | de quatre Cent vingt souscrivans pour leur payem. du 1. terme | 210 | --- |
| | de m. Durilland lib. son 2. payem. | 25 | --- |
| Avant | 20 - deux souscriptions | 51 | --- |
| X ^e | 13 - 1. & 2. payemens de m. Et. Bonnet | 51 | --- |
| | de Jacques Biderman. 1. pay. | 25 | --- |
| | 24 - 1. Leonard Pellet & J. Marc Roget 1. p. | 51 | --- |
| | de Lantelme 1. & 2. pay. | 51 | --- |
| | 26 - de Isaac Louis Naville. 1. & 2. pay. | 51 | --- |
| 1777 - Janv | 2. de Jean Teron. 1. pay. | 25 | --- |
| | x une souscription omise | 25 | --- |

Notte

| | | | |
|--------------------------------|--|-------|------|
| Entré | à déduire la souscription de Teron que je porte à la recette de 1777 | 25 | --- |
| 430 - 1 ^{er} payement | | | |
| 3 - 2 ^o ditto | | | |
| 14 - restes en arriéré | recette de l'année 1776 | 12010 | 6 |
| 447 & mil. Clive bienf. | dont se déduit la dépense y contre | 633 | 11 6 |

il n'y en a que 446 & mil. Clive parce que m. J. J. de Tour nes a été imputé par erreur deux fois - ainsi les 1125 6 papiers en recette. p. une souscrip. omise sont nuls & seront mis en dépense de la seconde année.

| | | | |
|-----------------|--|-------|-----|
| | reste | 11376 | 6 6 |
| | Interest que je bonnifie à la société pour cette somme jusques au 15 mai 1777. | 227 | 5 6 |
| 1777 - man - 15 | reste en caisse pour la 1 ^{re} année | 11604 | --- |

J'ay vérifié le compte y dessus avec le livre des souscrivans & je l'ai trouvé conforme. partant je reconnais avoir ~~mon~~ en caisse pour le compte de la susdite société au 15 mai 1777. Onze mille six cent quatre florins faisant le montant de la recette de la première année net de la dépense, laquelle somme je porte à compte nouveau

E. Claviere

Les souscrivans sont au nombre de 443. non compris Milord Clive qui a fait un don.

Première ~~année~~ année.

Depense, p^r le compte de la Société pour l'Encouragem^t.
des Arts, par Etienne Claviere Caissier de la dite
Société

1776

| | | | |
|--|--|-----|------------|
| Avril 13 | Souscription, quittances & cartes d'inv ^m — | 51 | — |
| | pour un livre blanc — | 3 | — |
| Avril 28 | le compte de soulquier acquité le jour N ^o 1. | 70 | — |
| | celui de Mr Robin — idem — 2. | 52 | 10. 6. |
| 7 ^e 17 | celui de m ^r Duvaillant — idem L 130.12 3. | 457 | 1 — |
| Dépensé de l'année 1776 deduite de la recette cy contre | | | 633. 11. 6 |

Mons^r Souffignés Prélidens et autres Membres du Comité Général, ayant
examiné les Comptes que rend aujourd'hui Monsieur Etienne Claviere
Trésorier de la Société, avons trouvé la recette de l'année 1776 monter
à $\text{fl } 12010. 6$, la dépense à $\text{fl } 633. 11. 6$, tellement que le
solde est de $\text{fl } 11376. 6. 6$; et au moyen de l'intérêt de six mois
que Mons^r le Trésorier bonnifie pour cette somme, savoir $\text{fl } 227. 5. 6$
avons vu qu'il lui reste en Caisse pour la dite année $\text{fl } 11604$
à Geneve, dans l'Assemblée du dit Comité Général le 25 Mars
1777. absents Mons^r de Dardagny et Monsieur Louis Tairan

J. L. Grenus Anc^e Président

H. B. de Saussure Jurid^e des Com. des Arts.

N. De Saussure
N. Robin Secrétaire

2^{de} Recette pour le Compte de la Société pour l'Encouragement
des arts, par Etienne Claviere Tresorier de la Société.

1777
Jan. 15. Solde en caisse après la première année // 11604. --

Seconde Année

| | | | | | |
|----------------|------|---|------------------------|-----|---|
| | | de Mr. Leclerc en don | 51 | | |
| | | de Mr. Cannac d'hauteville en don | 25 | 6 | |
| | | 5. premier payement de 1776 améri | 127 | 6 | |
| | 381. | Second payement de 1776 | 9713 | 6 | |
| | | 2 payements de 3 ^e 4 ^e & 5 ^e Années de souscrip. de 1776 | 153 | | |
| 20 | | 12 premier payement de souscrip. de 1777 | 306 | | |
| | | 1 ^{er} payement d'idem | 25 | 6 | |
| | | 16. second payement de souscrip. de 1776 | 408 | | |
| | | 1 ditt | 25 | 6 | |
| | | 1 ditt | 25 | 6 | |
| | | 1 premier & 1 second payement de souscrip. de 1776 | 51 | | |
| | | 2 premier payement de 1776 | 51 | | |
| | | 7 premier payement de 1777 | 178 | 6 | |
| | | 2 second payement de 1776 | 51 | | |
| 29 | | 1 dit | 25 | 6 | |
| | | 2 1 ^{er} pay ^s de 1777 | 51 | | |
| Juillet | 8 | 2 1 ^{er} pay ^s de 1776 | 14 payements | 357 | |
| | | 9 2 ^{es} pay ^s de 1776 | | | |
| | | 3. 1 ^{er} payement de 1777 | | | |
| | | 1 2 ^e pay ^s de 1776 | | 25 | 6 |
| 8 ^h | 6 | 2 1 ^{er} payem ^{ts} de 1776 | 12 pay ^{ts} | 306 | |
| | | 8. 2 ^e payem ^{ts} de 1776 | | | |
| | | 2. 1 ^{er} payem ^{ts} de 1777 | | | |
| 1778 Janv. | 22 | 1 1 ^{er} payem ^{ts} de 1776 | 24 payem ^{ts} | 612 | |
| | | 1. 2 ^e payem ^{ts} de 1776 | | | |
| | | 22. 1 ^{er} payem ^{ts} de 1777 | | | |

transporté cy après // 24175. 6

Depense pour le Compte de la Société pour l'Encouragement
des arts, par Etienne Clavier Tresorier de la Société.

1777

Seconde Année

| | | | |
|------------------|----|---|-------------|
| Mar | 15 | Erreur sur la recette de l'année la somme de m ^{rs} 77 ^s De Bourne comptée deux fois | 25. 6 |
| | 29 | le Compte de mons ^r . Le Secretaire n ^o 4 | 1187. 10 |
| | | le Compte de mons ^r Du Villand n ^o 9 | 315. — |
| | | le Compte des mesages n ^o 8 | 174. 9. 6 |
| May | 16 | le Compte de Driquet n ^o 7 | 58. 9 |
| Avant | 6 | pour un Scaphandre & vaiss pour l'épaver n ^o 10 | 214. 7. 6 |
| 7 ^e | 13 | pour avans au S ^r Price 6/m & loyer L 102 | 357. — |
| | 24 | à m ^r . Charles Motta pour les travaux n ^o 11 | 2550. — |
| 8 ^e | 3 | à Chisol, p ^r le prix accordé à J. J. Perret de Paris n ^o 12 | 1224. — |
| 9 ^e | 8 | à Jorrot Charj. pour c ^{te} de Price n ^o 13 | 27. 6. |
| | 18 | à Price 3 Louis pour l'aider | 153. — |
| | | au meme un soufflet de forge & un plot d'enclume | 153. — |
| X ^{bre} | 5 | à m ^r Ch. Motta l'apigh ^m du Comité Gén ^l n ^o 14 | |
| | | L 634. 16. 4 tout à 14 th 10. 6 p 51 | 2228. 10. 6 |
| | 9 | un compte n ^o 15 à m ^r Durilland L 90. 16. 6 | 318. 10 |
| | | à Price 4 Louis | 204. — |
| | | à Lehman menuisier pour Price | 86. 7. 6 |
| 1778 Janv. | 7 | à Price 7 Louis | 357. — |
| | 14 | au modèle de l'école de dessin | 25. 6 |
| | 21 | un c ^{te} à Vaucher p ^r banc au laboratoire de chimie suiv ^t 1c n ^o 15 | 204. — |
| | 22 | à m ^r le Secretaire suiv ^t 1c n ^o 16 | 670. 10. 6 |
| Fev. | 4 | au modèle de l'école de dessin | 76. 6 |
| | | un compte à Gillet p ^r des verre à des fourns & les dorures | 6. 4. 6. |
| | 5 | à m ^r Paul pour ce qu'il a payé au fils de m ^r . Leonard Auban d'ordre des 3 Comités 4 Louis | 204. — |
| | | à Roth pour le livre des lois civans & la recette | 56. — |
| | 28 | à m ^r Tingry, mandat de m ^r le Secretaire n ^o 18. 252 ^s | 1275. — |
| | | transporté cy après | 12154. 7 |

1778. Montant de la recette cy dernieri # 24175.6
 mars - 15. Interest du solde de l'année d' avant # 11604. 2
 Interest que je bonnifie sur la recette de la 2^e année. 200.

restes en Caisse # 24839.8
 dont déduit la dépense cy contre 13053.7

recapitulation de ce qui est entré en don # 76.6
 reste en Caisse # 11784.1

11. premier paiement de 1776.
 424 - second - idem
 2 - troisième - idem
 2 - quatrième - idem
 2 - cinquième - idem
 48 - premier - idem de 1777
 1 - second - idem
 490. paiements en tout à # 25.6.12495.---
 recette de 1777 # 12271.6
 le solde de l'année d' - 11604. -
 les interest bonnifiés - 664.2
 # 24839.8

remise du solde cy dessus à déduire # 11784.1

payé le 2^e mars un mandat de Mr le Président n^o 21. # une contribution à l'entretien de fibestre à l'École vétérinaire de Paris - - - # 204. -
 un compte à M. de la Roche de préservation n^o 22. 294.6.
 pour les honoraires de Mr le Secrétaire 1050. -
 à Mr Mafot # du épaie de laine. 52.5.
 à M. de la Roche de dommage 76.6.
 Mehagen & Copien 11.7.6. 1689. - 6
 reste. L 10095. - 6

Nous soussignés Présidans & autres Membres du Comité Général, ayant examiné les Comptes que 1777 monter à vingt quatre mille huit cent trente neuf florins huit sols, y compris # 664. 2 d'intérêt cent quatre quatre florins sept sols six deniers; en sorte qu'il lui reste en Caisse, du Compte de l'année avec remerciemens, à Genève, dans l'Assemblée du Comité Général, le 29 Avril 1778.

Gabriel frames Préndens
 Jean Louis Grenus Ancien Préndens

| | | |
|------|---|---------------------|
| 1778 | montant de la dépense cy dernier, je dis aut: 2 | ff 12154. 7. |
| man | 3 - payé à P. ^{muzet} Bonnard & 23 rames de papier n° 20 | 391. — |
| iv | idem à Bonnard à l'c ^{te} de ses ouvrages | 19. — 510. — |
| | montant de la dépense | <u>ff 13055. 7.</u> |

note. Il faut observer que sur la dépense de l'année 1777 — outre celle de loins qui est faite pour longtems il y a une avance de ff 1338. 1. 6. faite à Pieu qui la remboursera si son établissement prospère.

rend aujourd'hui Monsieur Etienne Claviere Trésorier de la Société, avons trouvé la recette de l'année dont le dit Mond. Claviere a bien voulu bonnifier ses Comptes; la dépense, à quatorze mille sept — 1777; la somme de dix mille nonante cinq florins six deniers, ce que nous déclarons ici en la faveur

H. B. de Saussure D. de l'Académie de l'Institut de France
 J. Calandrin President de Comité Economique
 N. De Saussure
 Louis Perran

[Signature] Secrétaire

Dépense pour le C^{te} de la Société pour l'encouragement des Arts.
par E. Claviere Trésorier Troisième Année

| | | | | |
|-----------------|-----|---|---------------------------------|------------|
| 1778 avril | 20 | à Leblond qui a tiré les Planches annexes aux mémoires | ^{no 1} ff | 242. 3. |
| | | à Mr Marc Chappuis p ^r la correction des dits mémoires | ^{no 2.} | 38. 6. |
| | 28. | à Geisler & Gravure d'une 2 ^{me} planche du préservateur | ^{no 14.} | 102. — |
| may | 4 | à Donnand p ^r solde Juin 1777 | ^{no 3} | 613. — |
| Juin | 9 | à Lequin p ^r le méridien de St Pierre | ^{no 4.} | 51. — |
| | | au modèle de l'école de dessin | | 6. 4. 6 |
| | | au même assignation de Mr Serre | 5 Louis ^{no 5.} | 255. — |
| | 25 | à Baylon pour les ^{nouveau} préservateur | | 650. 3. |
| Juillet | 21. | pour une récompense accordée au S ^r Pâru d'Amalric | ^{no 6.} | 102. — |
| | | à Devatville p ^r la peinture du méridien | | 255. — |
| août | 16. | à Lequin p ^r 52 piés de molasse pour le fourneau | ^{no 7.} | 416. — |
| 9 ^{le} | 17. | à Mr terre cahier de l'école de dessin | 12 Louis ^{no 8.} | 616. — |
| 1779 fevr | 15. | au même | 15 Louis ^{no 9.} | 765. — |
| mar | 2. | à Mr Flavil un compte p ^r des livres par mandats | ^{no 10.} | 338. 6. 6. |
| | | à Mr Tingry | idem ^{no 11.} 25 Louis | 1275. — |
| | | à Donnand un compte d'impression | ^{no 12.} | 176. — |
| | | à Durillan | idem ^{no 13.} | 230. 6. |
| | | honoraires de monsieur le Secrétaire | | 1050. — |
| | | montant de la dépense | ff | 7182. 5. |

| | | | | |
|---|-------------------|---|----|-----------|
| Dépense de Mr le Secrétaire — suivant — son compte no 15. | } | Copie d'actes | ff | 10. 10. 6 |
| | | Ports de lettres | | 11. 5. — |
| | | vacations du S ^r Boqueru | | 47. 1. 6 |
| | | étrennes à Foulquier | | 12. 9. — |
| | | trais divers p ^r le méridien | | 135. — |
| | | trais des Caperoles venus de Paris | | 56. 11. 6 |
| à Foulquier p ^r convocation de Juin 1777 | ^{no 16.} | | | 321. 8. 6 |
| | | | ff | 595. 10. |

Il est contenté qu'il lui reste en caisse du Compte de l'année 1778, la somme de quinze mille trois cent soixante sept florins un sol, ce que nous

G. J. James Pissis H. B. de Sauphan Lalandrin
J. L. Grenus Ancien Breder Louis Faizan

1779

Recette pour la Société pour l'encouragement des Arts
par Etienne Claviere Tresorier de la Société
Quatrième Année et cinquième

| | | | |
|-------|----|--|--------------|
| Mars | 3 | Solde en caisse à ce jour en Louis à ff. 51. | ff 15367. 1. |
| | | Erreur au préjudice de la Caisse sur 12 Louis papiers en dépense pour ff 616 & qui n'en font que 612. diff. | 4. — |
| Juin | 7 | pour le produit de 70 mémoires | 122. 6. |
| | | 340 souscriptions reçues dans la 4 ^{me} recette | 8670. — |
| 1781. | 17 | 341 dittes ———— reçues dans la 5 ^e | 8695. 6 |
| | | 5 dittes ———— reçues dans la 5 ^e ^{33859.1} _{422 tu: —} | 127. 6 |
| Mars | 29 | 20 dittes ———— reçues ———— | 510. — |
| | | Ma souscrip. de 1780 | 25. 6 |
| Avril | 5 | Sept souscriptions dont une tenue par entrée | 178. 6 |
| | | Intérêt de deux ans au 5 Mars 1781. alloué sur le Solde de 1779 | 1229. — |
| | | 29 souscriptions reçues par M Robin & 22. d'Autepart | 1300. 6. |
| | | pour mémoires vendus par Boulquier | 229. 6. |
| | | Extinction de 70 Louis en contre papiers depuis en détail — A | 3570. — |
| | | | 40029. 7 |
| | | dont déduire la recette en contre | 19810. 3. |
| | | reste en caisse | ff 20219. 4. |

1779 Dépense pour la Société pour l'encouragement des Arts
 par Etienne Claviere Tresorier de lad^e Société
 Quatrième Année et cinquième

| | | | |
|------------------|-----|---|---|
| Avril | 29 | mandat de Mr le Secretaire N ^o 1. en faveur de Mr Pre Andre' Chambrier 12 1/2 Louis | 637. 6 |
| 8 ^e | 5. | à Mr le Secretaire suivant son veu | 505. 3 |
| | 30 | à Mr Jerru pour les frais de l'ecole de dessin | 1020 |
| 1780 | 2 | aux Marguillien de St Pierre | 102 |
| Fevr | 3 | à Lecher & Bon pour du limon | 122. 4. 6 |
| May | 19 | un compte à Mr le Secretaire compris ses honoraires | 1537. 9. |
| Juin | 7 | à Mr l'ancien Syndic Grenus depense à l'ecole vétérin ^e | 102 |
| | 13 | un compte à Bonant | 213 |
| | 16 | un compte à Mr Paul | 59. 3 |
| | 30 | à Mr le Conseiller Calandring & un Pied de roy | 191. 3. |
| Juillet | 8 | aux Marguillien de St Pierre par mandat | 153. 0. 0 |
| Août | 14. | à Ph Dyvernois par mandat 25 1/2 Louis | 1300. 6 |
| 7 ^{bre} | 2. | à P Bonnant ap ^o ign ^e de Mr le Secretaire | 510 |
| 8 ^e | 11 | compte à Mr le Secretaire p ^o des frais 70 Louis A | 3570 |
| | 24 | à Mr Louis Arlaud d'Ag. Capit ^e par mandat 30 Louis | 1530 |
| 9 ^e | 6 | à Mr Jerru pour l'ecole de dessin 8 | 408 |
| | | à Mr Tingry ap ^o ignation du Comite 25 Louis | 1275 |
| 2 ^e | 11 | à Mr Paul deux mandats 33. Louis | 1683 |
| 1781 fev | 3 | à Cailler un compte de reliure | 14919. 10. 6 200. 3. |
| | 5. | un compte à Mr Paul | |
| | | un dit à Mr Dukerway } avancé au S ^r Gourdon | |
| | | un dit à J ^r Bourdillon } 12 1/4 Louis | 51 |
| | | payé aux Marguillien de St Pierre 6 mois échu 2 1/2 Louis | 127. 6 |
| | | au S ^r Gourdon & une avance d'ordre de la Société | 51 |
| | | une souscription payé d'ordonne de Mr par remise | 25. 6 |
| Avril | 5. | le solde du compte à Bonnant acquité par Mr Robit le 10. 8. 1780 | 1896 |
| | | les honoraires de Mr le Secretaire de 1780 à 1781 | 1050 |
| | | impression des tailles dues | 220 |
| | | depense pour du papier de chemin 2 ^l 2 ^e | 266 |
| | | gravures de planches, reliure de manusc. divers de bon | 38. 3 D. 184. 6 E. f 206. 7. 6 429. 4. 6 |
| | | | 19810. 3 |

1781.

Recette pour la Société pour l'encouragement des arts
par Etienne Claviere Tresorier.
Sixieme Année.

| | | | | |
|-------|----|---|-----------|---|
| Jan | 3. | argent en caisse, déclaré à l'assemblée du 5 Avril # | 20219.4 | — |
| avril | 5. | neuf souscriptions reçues ce jour | 229.6 | — |
| | | rembours de #31.6 déjà compris dans un C ^{te} de #206.6 payé à Mr R. | 31.6 | — |
| | 9. | à Mr Robin à compte | 20470.1 | — |
| | | | <hr/> | |
| | | | # 20480.4 | — |
| | | | 5693.9 | — |
| | | | <hr/> | |
| | | | # 14786.7 | — |

Monsieur Soussignol Président et autres Membres actuels du Comité Général de la Société des Arts, des Sieurs Commissaires, chargés le 3^e Janvier dernier, de l'examen et vérification des Comptes reddition de ses Comptes jusqu'à ce jour, la recette a été de vingt-mille quatre cent quatre-vingt-huit francs sept sols, et qui, — et Comp^{te} de Paris, à trois mois de date, et entend qu'elle sera acceptée, le dit Sieur Officier, à laquelle décharge les Comités joignant leurs justes remerciemens. — la Société n'aura plus aucun droit sur les trois actions mises au dépôt de la Caisse — de Laforest et Comp^{te} pour la faire reconnoître par eux, seul et légitime propriétaire

Membres du Comité Général absens ou morts

M^{rs} Jean Louis Grenus mort
Louis Faigan Item
François Calandini absent.

Micheli d. Cust. C^{er}

1781. Dépense pour la société pour l'encouragement des arts
par Etienne Claviere Trésorier
Sixième Année

| | | | |
|-----------------|----|---|-----------|
| Avril | 7. | gratification a Leche &erson alloué en 1778 - # | 108 4. 6 |
| | | loyer éché en les loyers de la chambre & les denrées - tion de micarique | 350 |
| | 10 | un compte d'emballage | 26. 6 |
| May | 9 | pour l'école de dessin à Mm Capin & Arlaud sur mandat 12 Louis | 612 |
| | 21 | apignat de M Robin pour l'artiste Buensod 6 1/2 Louis | 331. 6 |
| Juin | 06 | au sieur La Croix m ^{re} Graveur 18 Louis | 765 |
| 9 ^{le} | 23 | à Mm. Capin & Arlaud sur mandat de m le S ^r 30 Louis | 1530 |
| | | dès le 9 avril à M Robin à C ^{te} de ses débours | 96. 9 |
| 1782 Mars | 19 | a La Combe par apignation 6 Louis | 306 |
| May | 17 | au modèl. de l'école de dessin par apign ^{te} | 102 |
| août | 23 | L 146.3. payés par mon frere à M Robin | 513. 1. 6 |
| 7 ^{le} | 30 | 108.18.9. — par vicupes à Arlaud | 380. 6 |
| | | 163.1.9 — par idem à Capin | 572 |

5693.9

5693.9

présent à l'Assemblée des trois Comités tenue ce jour à l'Hôtel de Ville, déclarons; qu'ayant ouï le rapport
qui fait rendre Sieur Etienne Claviere Trésorier de la Société, il a été reconnu; que d'ici la dernière
-vingt florins quatre sols, ses déboursés de cinq mille six cent quatre vingt treize florins neuf sols, qu'il
moyennant la traite de pareille somme qu'il autorise la Société à faire sur Mess^{rs} De Lestert
Trésorier sera, ainsi qu'il le désire, dûment déchargé, tant du reliquat des dits Comptes que de son
Nous déclarons de plus, que moyennant le paiement entier de la dite somme de # 14786.7 sols,
d'acompte de Paris par le dit Sieur Trésorier, sous le nom de la Société des Arts et dont il lui a remis
qu'il la dite reconnaissance lui sera rendue, et que nous ferons la nécessaire auprès de Messieurs
des trois susdites actions. a Genève le 24^e février 1783.

Gabriel Garner P.
H. B. de Saupur

M. Robin Secrétaire

Etat des Dépenses de la Société pour l'encouragement des Arts.

| | | |
|-----------------|--|----------|
| 1781. Janv. 10 | Etranges accordées à Foulquier par la Société pour chaque année | # 12. 9. |
| Avril 10. | Solde de Compte dnt au Secrétaire sur celui des p ^{res} de la présente année 1781. | 55. 2. |
| May 19. | Payé à Mons ^r . Vessel pour la reliure des mémoires qui ont été offerts aux Seigneurs Médiateurs ou envoyés à l'Académie de Berlin. | 10. — |
| | Pour affranchir des Programmes, soit les Lettres qui en accompagnent l'envoy à Paris, à Neufchatel &c. | 3. 3. |
| | Pour le transport des Effets de la Société dans la Chambre ou ils sont présentement en dépôt; savoir, Des machines, titres, Papiers, ainsi que des Editions de Mémoires; plus pour faire la vérification du nombre de ces derniers | 12. 9. |
| | Payé au S ^r . Boqueret ses vacations de l'année présente; garde de Temple, affictions d'avis &c. | 12. 9. |
| | Pour les étagères qui élèvent au dessus du plancher les p ^{tes} & Dallets des Mémoires pour les préserver de l'humidité | 8. 9. |
| 1782 Janvier 7. | Etranges données à Foulquier pour la présente an ^{ée} | 12. 9. |
| Mars 13. | Payé à M ^r . Dounant Imprimeur sa partie avec acq ^t | 141. 3. |
| Avout 25. | Chez S ^r . Marquilliers de St Pierre, Six Mois ecoulés le 1 ^r . Juillet dernier, pour le salaire convenu pour le coup de cloche de midi. | 127. 6. |

Suite cy apres

398. 11.

Suite avec transport de la page cy contre # 398. 11

1782 7^{bre}

9. L'ayé à M^r Micheli Du Crest une Ansee d'oyer
de la chambre on sont les effets de la Societe 350. —
à M^r Grenier sa part avec acquit 34. 6. —
Honoraires du Secretaire pour l'Annee 1781. & 82. 1050. —

1783 Janvier 12.

Etrennes donnees a Boulquier pour la presente Annee 12. 9. —
L'ayé à Sr. Bag. Choisy pour deux Procuration, l'une
pressee à M^r Etienne Clavier pour recevoir les dividendes
des actions qu'il avoit deposees à la Caisse d'Escompte de
Paris au nom de la Societe des Arts; l'autre à M^r
Desessert pour faire rentrer M^r Clavier en possession
des dites actions 12. 9. —

Mars 12. à M^r Du Villard Libraire sa part avec acquit 12 9. —

Avril 30. Les honoraires du Secretaire pour l'Annee 1782 & 83. 1050. —

Juillet 5. Aux S^r Marquilliers de St Pierre, un an de Salaire qui
leur est accorde, savoir six Mois echus le 1^{er} Janvier dernier,
et six Mois echus le 1^{er} court 255. —

g^{bre} 6. Médailles frappées a l'occasion des Primes offertes pour
encourager et perfectionner la fabrication des Limes &
Médailles 202. 4. —

Pour les Primes delivrees en argent à M. M. Heldebrand
& Charbon leg. p^{le} 1783 153. —

Compte de l'Eschelle construite d'après le modèle et par
les soins de M^r Auban, dix Louis qu'il lui furent
delivres par avancer le 10^{er} May dernier # 510. —

Plus pour ce que l'execution de l'Eschelle a coute
au dela du Prix 348. 5. 6

Idem pour de Domagement accorde à M^r
Auban pour le tems qu'il a employe à cette
construction. six Louis 306. —

1164 346 # 3648, 3

1783 g^{le}

Suite avec transport de la page cy dernier. ff 164. 3648, 3-

- 25. Payé pour porter ce dédommement cy d. 206. ---
 Esm. pour le Charriot de la Ville Echelle. . . . 240 ---
 Pour deux Essais de cette Echelle, l'un fait a
 Nive sur le Charitité en présence de Monsieur
 Diodati, Clavel, Massot et le Secrétaire, l'autre
 a la Maison de Sansure dont l'avance a été remboursée
 a Mons^r. Picot, outre un 3^m. fait au molard qui
 est compris et payé dans le compte de Mons^r.
 Duban. 32. 6 ---
- 26. Payé a Mons^r. De Lor contre quittance six mois de
 loyers du Salon ou la Société a placé a ses frais l'aca-
 demie du Dessin. 350 ---
 Mêmes frais relatifs a cette location, distribution d'avis
 pour les lince. 3. 3 ---
- 29. a Monsieur Micheli Du Crest une année de loyer pour
 la Chambre de dépôt; les recus sont sur les locations 350 ---
- 27. a Mons^r. Vanier, pour avances faites par lui au modèle
 de l'École de Dessin avec acquit. 324 7 ---
- 17. a J^r. Carlot, pour avoir lincé 6 Douz^{mes} lince par ordre
 de la Commission. 384 3 ---
- 26. Modèle de Moulin a vent dut a M^r. Duban, et qui lui
 a été payé. 153 ---
- 28. a M^r. Donnant une seconde partie avec acquit. 1720 9 ---
- 29. a un Charpentier pour ouvrages faits a l'Auditoire
 de Chimie. 9. 6 ---
 a M^r. Staib Ferrurier souz compte avec acquit. 26. 3 ---
- 30. Mandat de 25 Louis, accordé a M^r. Pingry pour le
 cours de Chimie de cette Année. 1275 ---

ff 7993, 9. 6

1784. Janvier

| | | |
|-----|--|------------|
| | Suite avec transport de la page cy dernier | 1799 3 9 6 |
| 3 | Etrennes données a Foulquier pour la présente année | 12 9 |
| | aux ^{mes} Marguilliers de St Pierre, Six Mois chaque le | |
| | 1 ^{er} court du Salaire qui leur est dû | 127 6 |
| 703 | Les 4 parties cy après auroient dû être acquittées par | |
| | la Noble Chambre des Comptes, attendu que c'est le Dépla- | |
| | cement inopiné de l'Académie qui a occasionné ces frais. | |
| " | Partie de ^{me} Graiver avec acquit pour l'Acad ^{me} 65 | |
| | autre partie de ^{me} Besson pour le même objet | |
| | indiqué | 262 5 |
| | Idem de ^{me} Muller De même | 70 |
| | Idem de ^{me} Baillet Secourier | 79 9 |
| | a Mons ^{ie} le Pasteur Diodati pour rembour de | 477 2 |
| | frais dont il avoit fait l'avance a l'occasion de essai | |
| | faits sur la Chimie | 102 |
| | au ^{me} Berger pour avoir fourni a la Société, par ordre | |
| | de la Commission sur les limes, une grosse ditte, savoir, | |
| | 6 Doy ^{mes} Acier Anglois, et 6 d'acier d'Allemagne; les | |
| | dittes Limes seulement forgées, la moitié ont été limes | |
| | par les ^{mes} Carlot | 63 |
| | Honoraires du Secrétaire pour l'année de 1783 a 84 | 1050 |
| | Pour sept Copies de réglemens ordonnées par les | |
| | Cornités | 8 9 |
| | Pour divers ports de Lettres de Paris, Neuchâtel | |
| | ou d'ailleurs venant de Messieurs Collet, Desessart | |
| | Clavière &c | 16 3 |
| | Pour un nouveau compte relatif a l'Académie de Dessin | |
| | monté | 289 6 |
| 25 | Pour, Boies, fascines, & frais pour la dite Académie | 147 3 |

110287 11 6

La Société pour l'encouragement des Arts Doit

1784 Pour transport du débit cy dernier #10287. 11.6

février 29. Livré au modèle de l'Académie sur le Mandat de M.
Vanière, pour trois mois de services et quelques menus
frais 117. 4.6

Nous soussignés nommés par le Comité de la
Société pour l'examen des Comptes cy dessus, les
avoirs vérifiés en détail en comparant tous les articles
avec les pièces justificatives, et nous les avons trouvés
très réguliers et en bonne forme. Genève 29. février 1784.
Signé Senebier.
M. A. Pictet.

NB. Les signatures originales sont sur le compte
original dont celui ci n'est que la copie *Pictet*

#10405. 4.6

1783. x^{bre}. 31. Débit. la dite Société a compte nouveau p. Tolde a ce jour 2695. 6

Avoir

a Philippe Robin, son Secretaire

1782. Janvier 17 Par Monsieur ^{les} Callet, Professeur a Paris
 receu des maires de M^{rs} Gervais & Gando, March^{rs}
 Horlogers de cette Ville, pour le compte de la Societe
 L157. 10^s pour payement des Memoires
 fournis au dit M^r Callet au prix constant ainsi
 qu'il lui promit a 2^h. p^{ts} 10^s 6^d L 95. 6^d

Avril 25. par M^{rs} Xavier cadet tenant les Comptes
 de M^{rs} le Tresorier #513 146. 11-

1783. Mars 14. De M^{rs} De Sournes Lullin, Masbon & C^o. 20
 Louis d'or neufs est. 10^s 6^d 290. 10-

May 10. par les de sieme 10^s L. dit. 145. 5-

9^{be}. 25. De même . . . 36. dit. 522. 18-

" " De même . . . 14. Dits 203. 7-

x^{be}. 27. De même . . . 20. Dits 290. 10-

" " De même . . . 25. Dits 363. 2. 6

31. De même . . . 10. Dits 145. 5-

L 2202. 14. 10 #7709, 10-

Crediteurs pour ce qui lui est redit par la Societe pour
 soldes du compte cy dessus porte a l'ourd. 2695. 6-

#10403. 4. 2

Par compte de sortie porte cy apres #2695. 6-

La Société pour l'encouragement des Arts Doit

| | | | |
|--------|-----|--|------------|
| 1784 | --- | Pour transport du Solde du Compte cy dernier | # 269 8. 6 |
| Mars | 16. | Qu'il n'ayé pour le retour des meubles et effets de Goudon, ensuite d'une délibération de l'assemblée des Comités et d'une Lettre de M ^r . le Président Cramer et comme apert des acquits jointe au présent compte 93 ^{re} def. | 197. 8. 6 |
| | | Plus aux Gardes des Hâtes pour avoir mis a couvert les dits Meubles et effets | 1. 9. |
| | 20. | Payé pour le dit a M ^r . Goums de Lyon par ordre des Comités 252 ^{re} def. | 335. 6. |
| Avril | 1. | Idem, au modèle de l'Academia de Dessin, tant pour un mois de service que pour menuis frainx | 106. 10. 6 |
| May | 1. | au dit, contre une carte de M ^r . Vnnière | 102. — |
| Jun | 1. | au dit de même | 102. — |
| | 2. | Pour les Primes sur la taille des Lignes, délivrées a M ^m . Pondret & H. Debrand | 404. — |
| | 5. | Pour frais de Ports de Lettres et de Livres renvoyés par Mons ^r Clavier | 2. — |
| | 13. | Pour frais de port d'un Memoire écrit en Allemand, accompa gné d'un envoi de Couleurs | — 6. |
| | | Pour la distribution d'un nouvel avis sur la taille des Lignes | 2. — |
| | 22. | Payé a Mad ^m . Crasin pour l'huile employée a l'Académie pendant l'hiver de 1783 | 408. 5. |
| | " | a M ^r . Dedoit, pour six mois de Loyer de l'Academia | 350. — |
| | 30. | au modèle pour un mois de service et achat d'un daltaty | 102. 9. |
| Jullet | 1. | aux S ^{rs} . Marguilliers de St Pierre pour six mois de salaire qui leur est accordé | 127. 6. |
| Avout | 1. | au modèle | 102. — |

Suite cy après

5240, 6.

a Philippe Robin son Secrétaire

Avoir

| | | | |
|------|--------------------|--|---------|
| 1784 | Mars 1 | Par Mes ^{rs} De Pourmes, Sullin, Marbon & C ^{ie} tant pour | |
| | | Solde du précédent compte que surplus 65 Louis est: 104.6 | 3304.5 |
| | 20 | Par les dits 10 Louis d'or neufs | 508.4 |
| | May 29 | Par les dits 12 dit | 610 |
| | Juin 22 | Par les dits 27 dit | 1372.6 |
| | g ^{de} 18 | Par les dits 10 Dit | 508.4 |
| | g ^{de} 23 | Par les dits pour Solde du dépôt de la dite Société en leur main comme appert du compte, nous en réglé le dit jour 2659.24 arg ^{ts} cont ^s | 2306.10 |
| 1785 | Mars 26 | Reçu de Monsieur le Professeur de sa femme une année de la souscription de M ^{rs} Charles Bonnet échue en 1781 | 25.6 |

La Société pour l'encouragement des Arts Doit

Pour le transport de cy dernier ff 52409 6

| | | | |
|------|-----------------------|---|-----------|
| 1784 | Nov. 10. | Paysé a J. Graizier fer blantier sa partie pour réparations faites a l'Academie | 24. 2. |
| | 25. | a Bauchet serrurier sa partie de même | 30. 6. |
| | 1 ^{re} | au modèle | 102. . |
| | 25. | Pour l'achat, transport et autres frais de deux moules de bois pour l'Academie | 116. 3. |
| | 1 ^{re} | au modèle | 102. . |
| | | au dit. omis des apla. le 1. 8 ^{de} | 102. . |
| | 4. | a M. De Lot pour six mois de loyer de l'Academie | 330. . |
| | 1 ^{re} | a M ^{lle} Desson charpentier, sa partie pour réparations a l'Academie | 37. 5. |
| | 25. | a M. Cassin trente Louis n ^{os} pour ses honoraires d'un an | 1330. . |
| | | a M. Micheli Du Crest pour une année de loyer de la chambre des députés | 350. . |
| | 1 ^{re} | au modèle pour un mois de service et menues frais | 104. . |
| 1785 | Janv. 1 ^{re} | au dit de même | 108. 4. 6 |
| | 3. | au S ^r Marquiller de St Pierre pour le coup de main pour 6 m ^{es} | 127. 6. |
| | 1 ^{re} | au modèle de l'Academie p ^r le service d'un mois et menues frais | 102. . |
| | " | au dit pour transport d'un moule de bois, de la Maison Micheli Du Crest a l'Academie | 6. 4. 6 |
| | 16. | a Foulquier sa partie | 11. . |
| | 1 ^{re} | au modèle pour un mois de service et menues frais | 108. 9. |
| | 1 ^{re} | Pour les honoraires dits au Secrétaire | 1050. . |
| | " | au modèle de l'Academie son mois de gages schuaj ^r | 102. . |
| | 2 ^{de} | au dit a son départ | 51. . |

Suite cy après ff 97574 10

Avoir

Pour le transport en l'autre part - - - - - 8635^e 11.

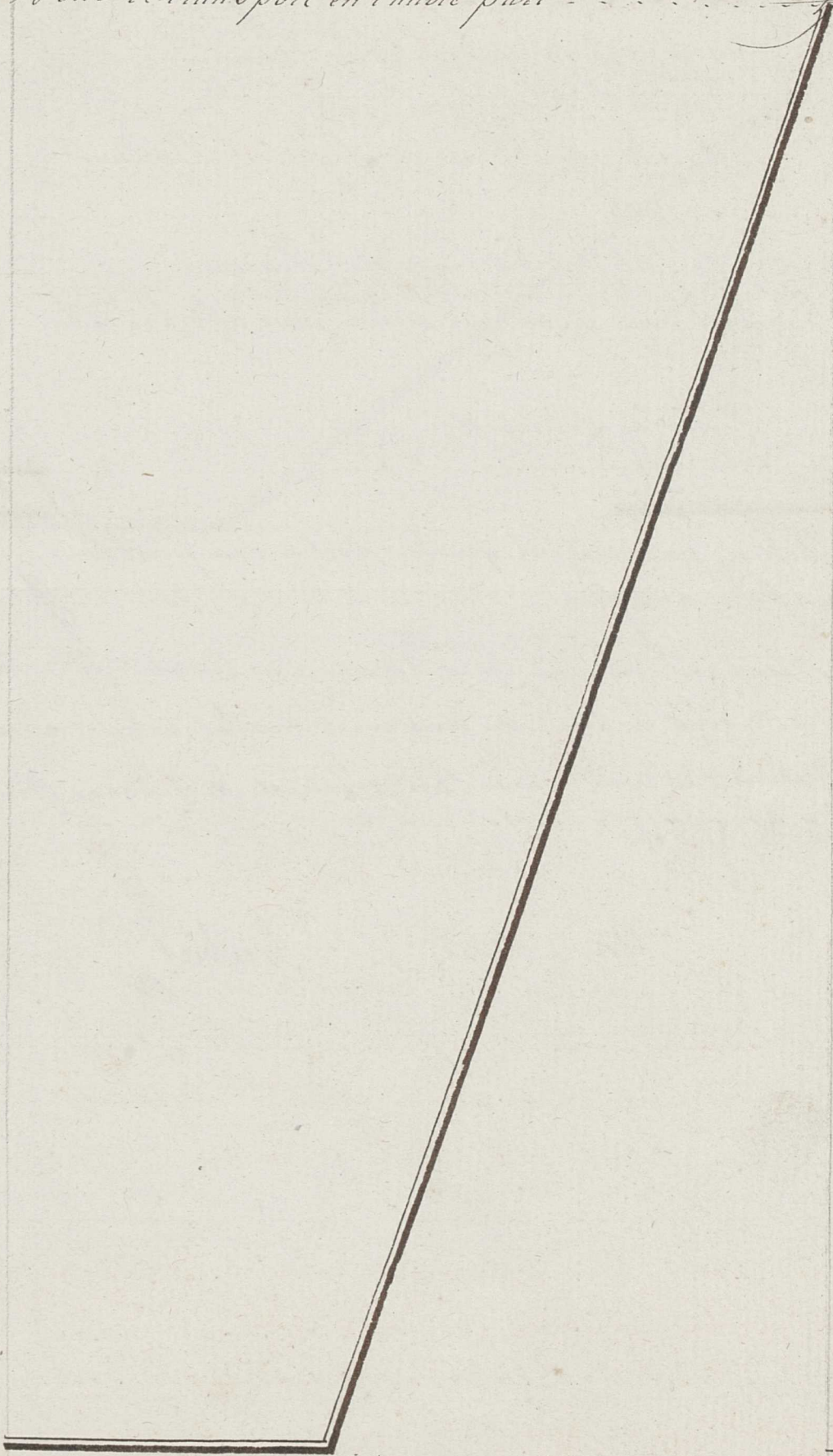

8635^e 11.

La Société pour l'encouragement des Arts Doit

| | | |
|------------------|---|------------------------|
| | " Pour le transport de cy dernier | f 9757 ¹⁰ - |
| 1785 | Nov. 12. Payé au Marquiller de St Pierre | 127 ⁶ - |
| | " a M ^{rs} Andéoud pour l'huile employée a l'Academie dans l'hiver 1784 | 414 ⁴ 6 |
| 7 ^{bre} | 13 ^{bre} a M ^{rs} Desort pour le loyer de l'Academie | 350 ⁰ - |
| 8 ^{bre} | 3 ^{bre} a Bogueret pour un compte arriéré pour affiches de la société | 5 ³ 3 - |
| | " Menus fraix de Lettres &c | 17 ⁶ - |

f 10672⁵ 6

1785
Mars 26. Debitrice, pour autant qu'elle redoit a son secretaire
pour solde a ce jour

f 2036⁶ 6

Nous soussignés nommés ^{ci devant} pour l'examen des Comptes de la Société
les avons vérifiés en détail en comparant tous les articles avec les pièces
justificatives & les avons trouvés très réguliers & en bonne forme Geneve
12⁷ Avril 1786.

M. A. Pictet Secretaire

Avoir

1783 Pour le transport d'autre part 8635.11.—
Mars 26^e Creditur, pour solde de compte a ce jour 2036.6.6—

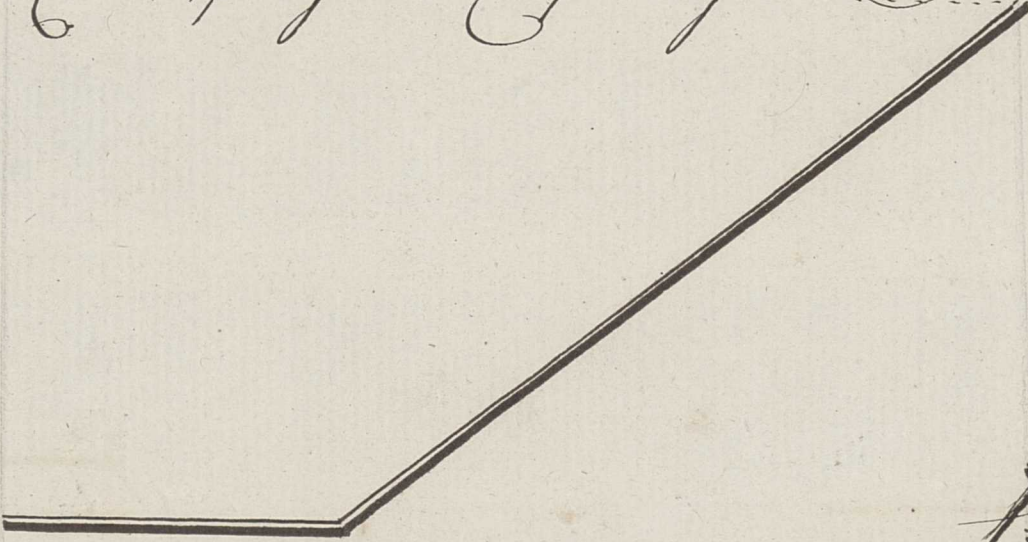

10672.5.6

1871